

Nejlepší časopis pro budoucí maturanty

kam po maturite .cz

**84 PREZENTACÍ VŠ
28 PREZENTACÍ VOŠ**

**MAPA VYSOKÝCH
ŠKOL V ČR**

**PRŮVODCE
PŘIJÍMACÍM
ŘÍZENÍM NA VŠ**

METROPOLITNÍ
UNIVERZITA PRAHA

**BONUSY
v tomto čísle:**

- *Jaká je šance u přijímaček*
- *Dny otevřených dveří VŠ*

VŠE

Vysoká škola ekonomická v Praze
6 fakult – 27 bakalářských oborů

 www.vse.cz



budíte VIZIONÁŘ



Baví vás obchodovat? Naučte se správně investovat v praxi.
Studujte obor **MEZINÁRODNÍ OBCHOD** na **MUP**.

www.mup.cz

Vážení studenti,

rok 2018 je pro nás tak trochu speciální. Už dvacet let pomáháme studentům k přípravě na maturitu a přijímací zkoušky. Na našich sociálních sítích sleduje naše videa a příspěvky – vážné i nevážené – 45 tisíc fanoušků. Jsme rádi, že jste s námi a věříme, že i vám pomůžeme k úspěchu při přechodu na vysokou školu nebo do praxe. V tomto čísle vám přinášíme oblíbenou mapu vysokých škol v ČR. Přijímacím řízením od podání přihlášky až po přijímací zkoušky vás provede náš tematický speciál na str. 6.

Lednové číslo tradičně obsahuje nejvíce prezentací vysokých škol v České republice – najdete je na str. 15. Pokud vás zajímá spíš praktické zaměření studia a jazykové znalosti, podívejte se na přehled vyšších odborných škol a jazykových škol (str. 64 a 71).

Do konce února můžete hlasovat pro nejsympatičtější maturantku a maturanta 2018. Kandidáty na titul Miss Maturita a Mr. Maturant 2018 vám představíme na str. 9.



Přejeme vám úspěšný start v novém roce,

Jiří Kadlec,
šéfredaktor,
poradce ve vzdělávání

Vaše brána ke vzdělání

kam po maturite .cz

REDAKCE, VYDAVATEL

AMOS – KamPoMaturite.cz, s.r.o.

Dukelských hrdinů 21, Praha 7

IČ: 24767905 DIČ: CZ24767905

T/F: 222 943 511

M: 606 411 115

Jiří Kadlec – šéfredaktor

Mgr. Ivana Zaoralová – poradce ve vzdělávání

Ing. Zuzana Sochorová – poradce ve vzdělávání

Mgr. Michaela Röschová – odborný poradce

Mgr. Vladislav Šolc – odborný poradce

Jitka Nováková – DTP, sazba

Veronika Vargová – adresáře škol

INZERCE:

Mgr. Marek Sochor

reklama@KamPoMaturite.cz

Další čísla vycházejí v dubnu a v září.

NÁKLAD:

23 000 výtisků

Zapsáno do evidence periodického tisku.

Evid. č.: MK ČR E 17004

ISSN 1802-694X

DISTRIBUCE:

do všech SŠ s maturitou, 140 ISŠ, VOŠ, okresních knihoven, poraden pro absolventy při ÚP

OBSAH

- 03** ÚVOD
- 04** NOVINKY ZIMA 2018
- 06** TÉMA ČÍSLA: PRŮVODCE PŘIJÍMACÍM ŘÍZENÍM
- 08** TEST: BIOLOGIE
- 09** 10. ROČNÍK MISS MATURITA KONČÍ 28. 2.
- 12** DNY OTEVŘENÝCH DVEŘÍ VŠ V LEDNU 2018
- 15** PREZENTACE VEŘEJNÝCH A STÁTNÍCH VŠ
- 48** PREZENTACE SOUKROMÝCH VŠ
- 64** PREZENTACE VOŠ
- 71** POMATURITNÍ JAZYKOVÉ STUDIUM

NAPIŠTE NÁM

... o čem byste si chtěli přečíst přístě
na casopis@kampomaturite.cz

VŠECHNY ČLÁNKY

... najdete na www.casopis.kampomaturite.cz

NAŠE STRÁNKY

www.kampomaturite.cz

NAŠE DALŠÍ PROJEKTY

www.adresarskol.cz

www.seminarky.cz

www.vysokeskoly.com

www.vyssiodborneskoly.com

www.jazykoveskoly.com

www.missmaturita.cz

www.ctenarsky-denik.cz

MISS Maturita.cz

Nejlepší časopis pro budoucí maturanty

kam po maturite .cz

seminarky.cz

AdresarSkol.cz
Najdi si svou školu



Přidejte se ke 45000 studentů, kteří už jsou s námi na [Facebook.com](https://www.facebook.com)
a [YouTube.com KamPoMaturite](https://www.youtube.com/KamPoMaturite)

NOVINKY

zima 2018



10. ročník soutěže

MissMaturita.cz jde do

finále – do 28. února

hlasujte pro nejsympatičtější

maturantku a maturanta.

Více na str. 9

a www.MissMaturita.cz.



Study in Prague

1. února 2018 se na Fakultě stavební ČVUT v Praze 6 koná
3. VELETRH PRAŽSKÝCH
VEŘEJNÝCH VŠ. Vstup je zdarma.
Více informací na
www.prazske-verejne-vysoke-skoly.cz

www.KamPoMaturite.cz

Víte o tom, že v SakyPaky spustili nový e-shop s vymazlenými batohy? Klikněte si na andybags.cz a hodte čučku na studentky EXPLORE. Ve světě hodně populární brand, který je již druhým rokem designován právě teamem lidí ze SakyPaky. Kvalitní záda a skvělý design. Vše již teď na andyB.cz



**V lednu 2018
zahajujeme
přípravné kurzy
k přijímačkám
– podrobnosti
na str. 9**

CO VÁS ČEKÁ V ZIMĚ

LEDEN

Dny otevřených dveří VŠ, termíny najdete na str. 12

ÚNOR

Uzávěrka podání přihlášky velké části veřejných VŠ
Finále soutěže MissMaturita.cz

BŘEZEN

Uzávěrka podání přihlášky dalších VŠ
Předání seznamu literárních děl k maturitě



V dalším čísle časopisu KamPoMaturitě.CZ si přečtete, jak zvládnout přípravu na maturitu a přijímačky za 5 minut 12, status studenta a 2. kola přijímaček VŠ



V dubnovém čísle časopisu Kam Po Maturitě si přečtete:

- **Rozcestník: Kam po maturitě**
- **Jak se připravit na maturitu a přijímačky za 5 minut 12**
- **Kam po maturitě: Do práce**
- **Status studenta: Do kdy jste studenty?**
- **Druhá šance: Které VŠ ještě přijímají přihlášky**
- **Dny otevřených dveří VŠ do prázdnin**
- **Prezentace nejdůležitějších VŠ, VOŠ a jazykovek v ČR**
- **Vítězka 10. ročníku MissMaturita.cz**

Ke stažení na www.Casopis.KamPoMaturite.cz od konce března

ŠKOLA DOPORUČENÁ ZAMĚSTNAVATELI

V hodnocení zaměstnavatelů stále dominují technické obory, suverénní jsou již čtvrtým rokem strojní fakulty vysokých škol. Klub zaměstnavatelů zveřejnil výsledky IV. ročníku ocenění ŠKOLA DOPORUČENÁ ZAMĚSTNAVATELI v kategorii fakult a vysokých škol v ČR

VÝSLEDKY FAKULT VYSOKÝCH ŠKOL V ČESKÉ REPUBLICCE ZA ROK 2017

1. Vysoké učení technické v Brně, Fakulta strojního inženýrství	875 b.
2. České vysoké učení technické v Praze, Fakulta strojní	776 b.
3. Vysoká škola báňská - Technická univerzita Ostrava, Fakulta strojní	577 b.
4. Technická univerzita v Liberci, Fakulta strojní	423 b.
5. České vysoké učení technické v Praze, Fakulta elektrotechnická	401 b.
6. Západočeská univerzita v Plzni, Fakulta strojní	331 b.
7. Univerzita Pardubice, Dopravní fakulta Jana Pernera	318 b.
8. VŠB-TU Ostrava, Fakulta metalurgie a materiálového inženýrství	203 b.
9. Univerzita Tomáše Bati ve Zlíně, Fakulta technologická	198 b.
10. VUT v Brně, Fakulta elektrotechniky a komunikačních technologií	178 b.



ABSOLUTNÍ VÍTĚZ MEZI VŠ V ČESKÉ REPUBLICCE ZA ROK 2017

1. České vysoké učení technické	1 707 b.
2. Vysoké učení technické v Brně	1 269 b.
3. Vysoká škola báňská - Technická univerzita Ostrava	1 083 b.
4. Technická univerzita v Liberci	673 b.
5. Západočeská univerzita v Plzni	563 b.



Časopis si můžete také zdarma stáhnout a prolistovat na www.Casopis.KamPoMaturite.cz



Jak na vysokou – průvodce přijímacím řízením

Jak vybrat školu napoprvé – to bylo hlavní téma zářijového čísla časopisu. Pokud vás minulo nebo si potřebujete osvěžit paměť, zdarma si minulé číslo prolistujte nebo stáhněte na www.Casopis.KamPoMaturite.cz.

1 NAVŠTIVTE VYBRANOU ŠKOLU

V lednu a únoru se můžete jít podívat na desítky akcí vysokých škol, protože v zimě se tradičně koná nejvíce dnů otevřených dveří. Jejich přehled najdete na str. 12, zde vybíráme podle nejžádanějších oborů.

PODEJTE SI PŘIHLÁŠKU

- **Kdy:** Veřejné a státní vysoké školy uzavírají příjem přihlášek většinou na konci února a v průběhu března.
- **Jak a za kolik:** Přihlášku podáváte už hlavně elektronicky a stojí v průměru 500 - 650 Kč za jeden obor. Papírová přihláška – pokud ji školy přijímají – vás vyjde obvykle draž než její elektronická varianta. Pozor, někde je nutné elektronickou přihlášku vytisknout a zaslat poštou.
- **Přílohy a další náležitosti:**

Potvrzení od lékaře vyžadují jen některé obory (typicky učitelské nebo zdravotnické). Nejčastější přílohou k přihlášce je maturitní vysvědčení, následují seznamy přečtené literatury nebo doložení praxe. Chcete žádat o promínutí přijímaček, bonifikaci za soutěže nebo za dosaženou jazykovou úroveň? Pak budete pravděpodobně přikládat i další dokumenty (jazykové certifikáty, potvrzení účasti v soutěžích, seznamy literatury, doložení praxe atd.).



TIP!

Stáhněte si zdarma e-booky k maturitě a přijímacím zkouškám na VŠ:
www.KamPoMaturite.cz/e-booky

NEJŽÁDANĚJŠÍ OBORY: Vše, co potřebujete vědět

KDE SE VYHNETE PŘIJÍMAČKÁM?

Na některých veřejných školách vám zkoušky prominou za dobré známky, výsledky maturity nebo účast ve středoškolských olympiádách. Na následujících fakultách byste se alespoň na 1 obor měli dostat bez přijímací zkoušky, aniž byste o prominutí přijímaček museli žádat:

ČZU FLD, FAPPZ, FŽP, **ČVUT** FD, FJFI (Děčín), **JČU** PDF, PŘF, FF, FROV, ZF, EF, **MENDELU** AF, ZF, **OSU** FF, PDF, PŘF, **SLU** FPF, MÚ, **TUL** FT, FPHP, FZS, FS, **UHK** PDF*, PŘF, **UJEP** FSI, FŽP, PŘF, PDF, **UK** PŘF, **UPCE** DFJP, FES, FEI, FCHT, **UTB** FAI, FHS, FLKŘ, FT, **VŠB** FMMI, FSTAV, **VŠCHT** všechny fakulty, **VŠPJ***, **VŠTECB**, **ZČU** FEL, FAV, FS, FEK, FF.

Aktualizovaný přehled najdete na www.KamPoMaturite.cz. Doporučujeme informace ověřit. Školy označené * uvádíme informace za předchozí rok, k datu přípravy časopisu nebyla informace k dispozici.

PŘIJÍMAČKY NA NEJŽÁDANĚJŠÍ OBORY

Obsah přijímacích zkoušek se mezitím příliš nemění. Podívejte se na náš souhrn, a zjistíte, jaké předměty vás u jednotlivých oborů nejspíš čekají.

OTESTUJTE, JAK JSTE NA TOM

Shromáždili jsme desítky testů k přijímacím zkouškám, mnoho z nich včetně řešení. Aktualizujeme také odkazy na testy na stránkách fakult. Vše najdete seřazené podle oboru nebo fakulty na www.KamPoMaturite.cz/prijimaci-testy-vs-online

Vyzkoušejte také testy online.

Vyhodnocení obdržíte hned do e-mailu spolu s přehledem správných odpovědí. Na výběr máte testy z biologie (jeho ukázkou najdete na str. 8), psychologie, češtiny, politologie, matematiky a test studijních předpokladů. www.VysokeSkoly.com/testy

MEDICÍNA, FARMACIE, VETERINA, ZDRAVOTNICKÉ OBORY

Nejnižší šance na přijetí 2017:
17,2 % (LFP UK)

Dny otevřených dveří: 5. 1.: 3. LF UK, 6. 1.: 1. LF UK, 12. a 13. 1.: LF OSU, 13. 1.: 2. LF UK, LF HK UK, FVZ UPOL, 13. a 17. 1.: LF MU, 20. 1.: LF UPOL, 31. 1.: LFP UK (další fakulty najdete na str. 12)

Uzávěrka přihlášek: Většinou konec února

Přijímačky: Testy z biologie, chemie, fyziky

Doporučujeme pro přípravu:

Přípravné kurzy – bloky fyzika, chemie, více informací str. 9
Modelové otázky k přijímacím zkouškám na 1. LF UK (1. LF UK)

PSYCHOLOGIE

Šance na přijetí 2017: 6,9 % (FF UK, obor psychologie, zdroj is.cuni.cz)

Dny otevřených dveří: 12. 1.: PDF JČU, 12. a 13. 1.: FF OSU, 13. 1.: FF UK, 19. 1.: FF MU, 19. a 20. 1.: FSS MU, 20. 1.: FF UPOL (další fakulty najdete na str. 12)

Uzávěrka přihlášek: Většinou konec února

Přijímačky: Obvykle více kol, test oborových znalostí, všeobecného přehledu a orientace ve společenských vědách, někdy znalosti biologie, druhé kolo pohovor nad nastudovanou literaturou, motivace volby oboru a předpoklady pro práci psychologa

Doporučujeme pro přípravu:

Přípravný kurz psychologie, více informací str. 9
Psychologie – Jak se dostat na vysokou – skripta (Amos)

PRÁVO

Nejnižší šance na přijetí 2017:
25,9 % (PF UK)

Dny otevřených dveří: 18. 1.: PF MU, 20. 1.: PF UPOL, 24. 1.: PF ZČU, 7. 2.: PF UK

Uzávěrka přihlášek: konec února, PF ZČU konec března

Přijímačky: Testy předpokladů ke studiu

Doporučujeme pro přípravu:

Přípravný kurz TSP + OSP, více informací str. 9
Cvičebnice OSP, Cvičebnice ZSV (SCIO)

POLICEJNÍ AKADEMIE ČR

Šance na přijetí: Od 5,9 % (PAČR, obor Bezpečnostně právní studia, 2016, Zpráva o průběhu PŘ 2016/2017)

Dny otevřených dveří: 13. 1. a 17. 2.

Uzávěrka přihlášek: Konec února

Přijímačky: Znalostní a jazykový test

Doporučujeme pro přípravu:

Řešení otázek bakalářského přijímacího řízení Bezpečnostně právních studií a Veřejné správy 2017/18 (Nakladatelství NaVysokou s. r. o.)



EKONOMICKÉ FAKULTY

Nejnižší šance na přijetí 2017:
41,6 % (NF VŠE)

Dny otevřených dveří: 6. 1.: NF VŠE, 12. 1.: FIS VŠE, 19. – 20. 1.: PEF ČZU, 20. 1.: FMV VŠE, 26. 1.: FFÚ VŠE, 22. 1.: ESF MU, 31. 1.: FM VŠE, 2. 2.: FPH VŠE, 17. 3.: FM VŠE, 23. 3.: PEF ČZU (další fakulty najdete na str. 12)

Uzávěrka přihlášek: Většinou březen, VŠE v Praze konec dubna

Přijímačky: Nejčastěji test z matematiky a jazyka, případně test předpokladů ke studiu

Doporučujeme pro přípravu:

Přijímací zkoušky z matematiky na VŠE – skripta (Amos)



SPOLEČENSKÉ VĚDY A PEDAGOGICKÉ FAKULTY

Nejnižší šance na přijetí 2017:
30,8 % (FF UK)

Dny otevřených dveří: Na výběr máte více než 30 fakult s tímto zaměřením. Lednové termíny najdete na str. 12.

Uzávěrka přihlášek: Většinou únor, březen

Přijímačky: Testy předpokladů ke studiu případně společenskovední rozhled, případně talentová/praktická zkouška

Doporučujeme pro přípravu:

Základy společenských věd – balíček 4 dílů (Eurolex)



Konkrétní podmínky najdete u příslušných oborů na webech škol, přehled pro všechny školy dohledáte pohromadě na www.VysokeSkoly.com i s termíny a náplní přijímaček. Zdroje šancí na přijetí dsia.uiv.cz nebo stránky škol.



TIP!

Přidejte se ke 45000 studentů, kteří už jsou s námi na [Facebook.com](https://www.facebook.com/KamPoMaturite) a [YouTube.com KamPoMaturite](https://www.youtube.com/KamPoMaturite)



Test: Biologie

Jak byste dopadli u přijímacích zkoušek na medicínu, veterinu, zdravotnické nebo biomedicínské obory? Vyzkoušejte test převzatý ze skript Biologie – Jak se dostat na vysokou, skripta můžete zakoupit na www.KamPoMaturite.cz.

Krevní destičky:

- a) jsou jaderné buňky
- b) vznikají rozpadem megakaryocytů ve slezině
- c) vznikají rozpadem megakaryocytů v kostní dřeni
- d) se uplatňují v imunitních odpovědích organismu

Jak se jmenuje látka, která zajišťuje přilnavost plic k plicnici a která zamezuje jejich zhroucení:

- a) mukóza
- b) surfaktant
- c) synoviální tekutina
- d) hemoglobin

FYZIOLOGIE ROSTLIN

Vyberte rostlinu, která se vyživuje saprofytně:

- a) hlaváček jarní
- b) hlístník hnízdák
- c) ocún jesenní
- d) střevíčník pantoflíček
- e) vstavač májový

Množství dusíku v sušině rostlin tvoří v průměru:

- a) 42 %
- b) 45 %
- c) 10 %
- d) 6 %
- e) 1–2 %

FYZIOLOGIE ŽIVOČICHŮ

Hodnota klidového membránového potenciálu je:

- a) u všech buněk stejná
- b) činí asi –30 až –90 mV
- c) činí asi –30 až +33 mV
- d) činí asi 30 až 50 mV
- e) není ovlivnitelná změnou propustnosti cytoplazmatické membrány pro Na⁺ ionty

Srdeční automacie je schopnost:

- a) automaticky přizpůsobit velikost minutového výdeje potřebám organismu
- b) automaticky přizpůsobit velikost průtoku krve koronárními tepnami

- c) snižovat sílu srdečního stahu ve spánku
- d) produkovat spontánně akční potenciály

GENETIKA A MOLEKULÁRNÍ BIOLOGIE

Polygenní systém:

- a) podmiňuje dědičnost kvalitativních znaků
- b) je tvořen geny velkého účinku
- c) může podmiňovat vznik vývojových vad
- d) je tvořen geny malého účinku
- e) žádné tvrzení není pravdivé

tRNA se uplatňuje v procesu:

- a) replikace
- b) transkripce
- c) transdukce
- d) translace
- e) reverzní transkripce

CHEMICKÉ SLOŽENÍ ŽIVÝCH SOUSTAV

V molekule glykolipidů kromě karboxylové kyseliny a alkoholu ještě nalezneme:

- a) aminokyseliny
- b) nukleotidy
- c) glukózu
- d) kyselinu fosforečnou
- e) cholin

Která z následujících sloučenin je peptid:

- a) histidin
- b) glukagon
- c) noradrenalin
- d) myoglobin
- e) guanidin

Kompletní test najdete na www.VysokeSkoly.com/testy.

Po zadání odpovědí obratem obdržíte správné odpovědi a vyhodnocení e-mailem. Vyzkoušejte i další testy z psychologie, matematiky, test studijních předpokladů nebo testy pro Policejní akademii ČR.

BIOLOGIE BUŇKY

Nucleolus:

- a) je místem syntézy mRNA
- b) je od karyoplazmy oddělen jednotkovou membránou
- c) se vyskytuje v buňkách sinic
- d) objevuje se v místě sekundární konstriktce některého z chromozomů
- e) v průběhu mitotického dělení buněčného jádra se váže na nejbližší centriolu“

Základem biomembrán v eukaryotické buňce jsou:

- a) peptidoglykany
- b) polysacharidy
- c) murein
- d) chitin
- e) fosfolipidy a bílkoviny
- f) celulóza

BIOLOGIE ČLOVĚKA

Který z uvedených svalů neběží po zadní straně stehna:

- a) křečcovský
- b) pološlašitý
- c) poloblanitý
- d) dvojhlavý sval stehenní



Desítky testů z minulých let najdete na www.KamPoMaturite.cz/prijimaci-testy-vs-online

Připravte se k přijímacím zkouškám v kurzu

PSYCHOLOGIE



Praha
Termíny: Sobota, 9:30 – 14:30
 nebo středa, 17:00 – 20:10
Zahájení: Leden 2018
Ukončení:
 Duben/květen 2018
 (dle vybraného termínu)

CHEMIE



Praha, Ostrava
Termíny: Sobota, 9:30 – 14:30
 nebo středa, 17:00 – 20:10
 (jen Praha)
Zahájení: Leden 2018
Ukončení: Únor/březen 2018
 (dle vybraného termínu)

FYZIKA



Praha, Ostrava
Termíny: Sobota, 9:30 – 14:30
 nebo středa, 17:00 – 20:10
 (jen Praha)
Zahájení: Březen/duben 2018
 (dle vybraného termínu)
Ukončení: Duben/květen 2018
 (dle vybraného termínu)

TSP + OSP



Praha, Brno
Varianty: 30 hodin výuky
 (sobotní termíny), 24 hodin
 výuky (středeční termíny)
Termíny: Sobota, 9:30 – 14:30
 nebo středa, 17:00 – 20:10 (jen
 Praha)
Zahájení: Leden, únor nebo
 březen 2018 (dle vybraného
 termínu)
Ukončení: Únor nebo duben
 2018 (dle vybraného termínu)

PODROBNOSTI
 O TERMÍNECH A PŘIHLÁŠKY NA

Vaše brána ke vzdělání

kam po maturite .cz

10. ročník soutěže končí už 28. 2. 2018!
Zvolte nejhezčí maturantku a maturanta 2018



Kristýna
Herklocová



Nikola
Garbaczová



Tomáš
Weigel



Pořadatel:
AMOS – KamPoMaturite.cz, s.r.o.



seminarky.cz



Vaše brána ke vzdělání
kam po maturite .cz

Partneři:



MojeSaty.cz
 půjčovna společenských šatů

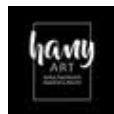

ŠERPÝ STUŽKY
 bofa.cz

Different.cz

FOTOATELIER
 JANA HOZOVÁ

Kámoška.cz

STYLEMODA

audioteka.cz

ANDY
sakypaky

STUDENT POINT.CZ

ČESKÝ-JAZYK.cz
 Studentský UNDERGROUND

AHNE & FRAJT
 CeskeModelky.cz

isic Jsem student



E-booky k nejžádanějším oborům – medicína, psychologie, právo a další
 – stáhnete zdarma na www.KamPoMaturite.cz/e-booky

Státní maturita 2018

■ **TERMÍNY:** duben až květen písemné a praktické zkoušky profilové části, písemná práce z ČJ, květen didaktické testy a písemné práce společné části maturity, květen až červen ústní zkoušky

■ **MATERIÁLY ONLINE:** Maturitní otázky, podklady pro čtenářský den na www.Seminarky.cz a www.Ctenarsky-denik.cz. Na našem webu najdete testy CERMAT od roku 2011 i s řešením.

■ www.KamPoMaturite.cz/statni-maturita-testy



**SEŽEŇTE
UČEBNICE
V NAŠEM E-SHOPU
WWW.KAMPOMATURITE.CZ**

MATEMATIKA

Maturita
z matematiky



ČESKÝ JAZYK

Maturita z českého
jazyka a literatury



ANGLIČTINA

Příprava na státní
maturitu
– Angličtina



NĚMČINA

Němčina
– maturitní
témata



www.kampomaturite.cz

seminarky.cz >>

>> STAHUJ

■ 26 000 prací ■ 9 000 zdarma ■ 24 hodin denně
■ platba kartou nebo mobilem ■ výhodné
stahování za kredity

>> VKLÁDEJ

■ maturitní otázky ■ čtenářské deníky ■ slohové
práce ■ seminárky ■ referáty ■ výpisky

>> VYDĚLEJ

■ získej kredity za: registraci ■ stahování
vložených prací ■ like na Facebooku ■ vložení
práce zdarma ■ přihlášení do redakce
■ Získané kredity použij na stahování dalších
prací nebo si je nech proplatit na účet



TIP!

Zadejte v e-shopu na www.KamPoMaturite.cz v košíku do pole agenta kód AE080 a získáte slevu na knihy i kurzy



Studenti ekonomky v Brně si v lavicích moc neposedí



**EKONOMICKO-SPRÁVNÍ
FAKULTA**
Masarykova univerzita

Ředitel českého Googlu, ekonomický poradce premiéra i zakladatelka projektu Czechitas. To je jenom malý výčet úspěšných absolventů Ekonomicko-správní fakulty Masarykovy univerzity. Mnohem víc byste jich našli na ministerstvech, krajských úřadech i ve velkých bankách. Po absolventech ESF z Brna je zkratka sháňka a na dobré jméno fakulty firmy slyší. Svědčí o tom fakt, že 64% studentů už má práci v posledním roce studia. Zároveň 82% absolventů potvrdilo, že by na Ekonomicko-správní fakultě MU studovalo znovu. Čím to je, že je fakulta natolik oblíbená nejenom mezi studenty, ale i budoucími zaměstnavateli?

Praxe postavená na kvalitních znalostech

„Hlavním důvodem, proč zvážit studium ekonomie v Brně na ESF, je ta spousta příležitostí, kterých se vám dostane – vycestovat do zahraničí, poznat úspěšné manažery a podnikatele, podívat se na zajímavé stáže a spousta dalšího“, říká student fakulty Michal Jirásek, který studuje jeden z nejoblíbenějších oborů – Podnikovou ekonomiku a management. Jak zmínil Michal, během studia se dostanete nejenom k teoretickým znalostem, ale co více, i k praktickým dovednostem. Ty mohou odkoukat přímo od těch nejpovolanějších – manažerů z firem jako je Deloitte, ČSOB nebo Lidl, kteří se studenty sdílí svoje rady a triky například v rámci programu TopSeC (Top Students Centre). „TopSeC mi doslova otevřel oči a ukázal mi, co můžu čekat, až dostuduji ESF“, říká absolvent Karel Složil, který dnes pracuje jako konzultant v prestižní Ernst and Young. „Je to, podle mého, nutný reality check a první větší kontakt s pracovním trhem, kdy si studenti mohou konečně uvědomit, kterým směrem se chtějí po studiích ubírat.“

Ze školní lavice šla radit ministři financí

Iva Adamová, která dělala asistentku Andreji Babišovi na Ministerstvu financí, vzpomíná, že se dostala na pozici více méně náhodou: „Účastnila jsem se výběrového řízení na stáž v podobě dvoutýdenního stínování ministra. V rámci tohoto projektu nás

pozvali na neformální snídani s panem ministrem. Když jsme se s ním po skončení akce loučili, zapředla jsem s ním hovor a dala mu vizitku. Dva týdny po setkání s panem ministrem mi volala vedoucí sekretariátu s nabídkou práce.“ Iva není jediná studentka, která se za prací přestěhovala do Prahy. Netradiční nabídku práce dostal i Jan Bittner v předposledním semestru magisterského studia. „Delší dobu jsem se zajímal o politiku a psal jsem do novin. Ukázal jsem, že existuju“, to byl podle jeho slov také jeden z důvodů, proč dostal práci poradce tehdejšího premiéra Sobotky.

Za hranice i za oceán

Studenti Ekonomicko-správní fakulty MU mohou strávit několik semestrů v zahraničí díky mnoha studijním programům. Otevřené dveře mají nejenom Evropy, ale i do USA, Austrálie, Asie nebo Kanady. Velmi exkluzivní je možnost získat rovnou dva diplomy - z Brna a současně ze zahraniční univerzity. Ten získala Sandra Laštovková: „Vyjela jsem na studijní pobyt, k němuž patří i zpracování diplomové práce v anglickém jazyce pod dvojím vedením českého a zahraničního školitele. Z vlastní zkušenosti můžu potvrdit, že druhý titul ze zahraničí lze získat bez problémů, pokud studiu věnujete o trochu více času. A těch pár hodin studia navíc, je nízkou cenou za obdržení zahraničního univerzitního diplomu.“ Dvojazyčné studium v češtině a francouzštině, které absolvovala právě Sandra, je nejen oblíbené mezi studenty, ale otevírá i cestu do prestižních firem v zahraničí. „Fakulta nabízí perfektní teoretické i praktické znalosti, se kterými můžeš s klidem konkurovat v zahraničí. Když k tomu navíc přidáš možnost vycestovat a setkat se s odborníky z praxe napřímo, není o čem přemýšlet, šla bych na ESF do Brna znovu“ zakončuje Sandra.

Nezapomeňte přijít na Den otevřených dveří 22. ledna 2018 na Ekonomicko-správní fakultu Masarykovy univerzity, osaháte si fakultu, dozvíte se něco nového a poznáte, jak studium na fakultě probíhá. Přihlášky na Ekonomicko-správní fakultu Masarykovy univerzity podávejte do 28. 2. Více info najdete na www.econ.muni.cz



TIP!

Na www.KamPoMaturite.cz/e-booky stáhnete zdarma e-book Jak se dostat na ekonomické fakulty i e-booky pro další žádané obory

Dny otevřených dveří VŠ v lednu 2018

VEŘEJNÉ VŠ	
5. 1.	LF3 UK www.lf3.cuni.cz , obor Dramatická výchova DAMU www.damu.cz
6. 1.	LF1 UK www.lf1.cuni.cz , NF VŠE nf.vse.cz
8. 1.	Katedra zpěvu JAMU talentová poradna hf.jamu.cz
8. – 12. 1.	obor Herectví se zaměřením na autorskou tvorbu DAMU www.damu.cz
10. 1.	FCHT UPCE (další termín 7. 2. 2018) www.upce.cz/fcht , FF ZČU www.ff.zcu.cz
11. 1.	FVL UNOB (další termín 8. 2. 2018) www.unob.cz/fvl , FVT UNOB (další termín 8. 2. 2018) www.unob.cz/fvt , FP VUTBR (další termíny 2. 2. a 15. 3. 2018) www.fbm.vutbr.cz , FST ZČU www.fst.zcu.cz
12. 1.	JČU všechny fakulty www.jcu.cz , FSV ČVUT www.fsv.cvut.cz , FIS VŠE fis.vse.cz , AF MENDELU (další termíny 26. 1. a 16. 2. 2018) www.af.mendelu.cz , FRRMS MENDELU (další termíny 26. 1. a 9. 2. 2018) www.frrms.mendelu.cz , FR UPCE www.upce.cz/fr , FSI VUTBR www.fme.vutbr.cz
12. – 13. 1.	OSU všechny fakulty (s výjimkou FU) www.osu.cz , UHK všechny fakulty www.uhk.cz
13. 1.	LF2 UK www.lf2.cuni.cz , FF UK www.ff.cuni.cz , LFHK UK www.lfhk.cuni.cz , FVZ UNOB www.unob.cz/fvz , PAČR (další termín 17. 2. 2018) www.polac.cz , LF MU (další termín 17. 1. 2018) www.med.muni.cz
15. 1.	ETF UK web.etf.cuni.cz , HTF UK (další termín 20. 1. 2018) www.htf.cuni.cz
16. 1.	MTS, TS (KS), SD (KS), ČNS, PMV, PVP, SSP SSA FSV UK (termíny pro další obory na webu fakulty) www.fsv.cuni.cz
17. 1.	FHS UK www.fhs.cuni.cz , KTF UK www.ktf.cuni.cz , FES UPCE (další termín 20. 2. 2018) www.upce.cz/fes , FPF SLU www.fpf.slu.cz
18. 1.	FZS UPCE www.upce.cz/fzs , obor Teorie a kritika DAMU www.damu.cz , FBI VŠB www.fbi.vsb.cz , PRF MU www.law.muni.cz
19. 1.	FTVS UK www.ftvs.cuni.cz , FF MU www.phil.muni.cz , FAST VŠB www.fast.vsb.cz , FPE ZČU www.fpe.zcu.cz
19. – 20. 1.	ČZU všechny fakulty (další termín 23. 3. 2018) www.czu.cz , VŠCHT všechny fakulty www.vschth.cz , FSS MU www.fss.muni.cz , PŘF UK www.natur.cuni.cz
20. 1.	UPOL všechny fakulty www.upol.cz , F2 (FMV) VŠE fmv.vse.cz , FSV VUTBR www.fce.vutbr.cz , PDF MU www.ped.muni.cz , PŘF MU (další termín 23. 1. 2018) www.sci.muni.cz
20. – 21. 1.	FVU VUTBR (další termín 16. - 17. 6. 2018) www.ffa.vutbr.cz
22. 1.	ESF MU www.econ.muni.cz
23. 1.	OPF SLU www.opf.slu.cz , MÚO SLU www.math.slu.cz , FMMI VŠB www.fmmi.vsb.cz , FEK ZČU Plzeň (další termín Cheb 26. 1. 2018) www.fek.zcu.cz
24. 1.	FMIMS TUL www.fm.tul.cz , ZF MENDELU (další termín 21. 2. 2018) www.zf.mendelu.cz , FAV ZČU www.fav.zcu.cz , FPR ZČU www.fpr.zcu.cz
25. 1.	UJEP všechny fakulty (FUD jen magisterské a doktorské studium) www.ujep.cz , FSPS MU www.fsp.s.muni.cz , FVP SLU (další termín 27. 1. 2018) www.fvp.slu.cz , FEKT VUTBR www.feec.vutbr.cz , FIT ČVUT www.fit.cvut.cz
26. 1.	F1 (FFÚ) VŠE f1.vse.cz , PEF MENDELU (další termín 2. 3. 2018) www.pef.mendelu.cz , FPHP TUL www.fp.tul.cz , MÚVS ČVUT www.muvs.cvut.cz , FEL ČVUT www.fel.cvut.cz
27. 1.	EKF VŠB www.ekf.vsb.cz
29. 1. - 2. 2.	FU OSU www.fu.osu.cz
30. 1.	FJFI ČVUT (Praha i Děčín) www.fjfi.cvut.cz , FD ČVUT Děčín (další termín Praha 2. 2. 2018) www.fd.cvut.cz , FEL ZČU www.fel.zcu.cz
31. 1.	FM VŠE (další termín 17. 3. 2018) www.fm.vse.cz , FS ČVUT (další termín 1. 2. 2018) www.fs.cvut.cz , LFP UK www.lfp.cuni.cz , ÚSI VUTBR www.vutbr.cz/usi , DFJP UPCE www.upce.cz/dfjp

V minulém roce konala v tomto období dny otevřených dveří také FZS ZČU, kde jsme k datu přípravy článku (začátek prosince 2017) datum konání nedohledali na webu fakulty. Doporučujeme také všechny termíny před návštěvou ověřit.

SOUKROMÉ VŠ	
3. 1.	CEVRO Institut, z.ú. (Praha, další termíny Praha 7. 2., 7. 3., 4. 4., 2. 5., 6. 6., 11. 7., 22. 8. 2018, Č. Krumlov vždy o den později) www.cevroinstitut.cz
9. 1.	Vysoká škola kreativní komunikace, s.r.o. (další termíny 30. 1., 27. 2., 3. 4., 22. 5. a 4. 9. 2018) www.vskk.cz , Vysoká škola logistiky o.p.s. (Přerov, další termíny Přerov 6. 2., 6. a 17. 3., 3. a 7. 4., 2. 5., 5. 6. 2018) www.vslg.cz
10. 1.	Metropolitní univerzita Praha, o.p.s. (další termíny 31. 1., 28. 2., 21. 3., 18. 4., 16. 5., 13. 6., 3. a 17. 9. 2018) www.mup.cz , Vysoká škola finanční a správní, a.s. (další termíny 14. a 24. 2., 14. 3., 11. 4., 9. 5., 13. 6., 11. 7., 8. 8., 12. 9. 2018) www.vsf.s.cz , Vysoká škola obchodní v Praze, o.p.s. (další termíny 24. 1., 7. a 21. 2., 7. a 21. 3., 11. 4., 16. 5., 6. a 13. 6., 5. a 19. 9. 2018) www.vso.cz , Vysoká škola podnikání a práva (další termíny 24. 1., 7. a 21. 2., 7. a 21. 3., 11. 4., 16. 5., 6. a 13. 6., 5. a 19. 9. 2018) www.vsp.p.cz
11. 1.	Vysoká škola hotelová v Praze 8, spol. s r. o. (další termíny 8.2., 22.2., 14.3., 27.3., 5.4., 12.4., 24.4., 16.5., 21.6., 12.7., 30.8. 2018) www.vsh.cz
16. 1.	Vysoká škola aplikované psychologie, s.r.o. (další termín 20. 2. 2018) www.vsaps.cz
18. 1.	ŠKODA AUTO VYSOKÁ ŠKOLA o.p.s. (další termíny 17. 2., 15. 3., 14. 4., 17. 5., 14. 6., 23. 8. 2018) www.savs.cz , Unicorn College s.r.o. (další termíny 15. 3., 14. 6., 16. 8. a 13. 9. 2018) www.unicorncollege.cz , University of New York in Prague, s.r.o. (další termín 15. 2. 2018) www.unyp.cz , Vysoká škola Karla Engliše, a.s. (další termíny 15. 2., 15. 3., 19. 4., 17. 5., 14. 6., 12. 7., 16. 8., 13. 9. 2018) www.vske.cz
24. 1.	Vysoká škola regionálního rozvoje a Bankovní institut - AMBIS, a.s. (další termín 20. 2. 2018) www.ambis.cz
25. 1.	NEWTON College, a.s. (další termíny Brno 15. 2., 15. 3., 14. 6. a 6. 9. 2018) www.newtoncollege.cz
29. 1.	ART & DESIGN INSTITUT, s.r.o. (další termín 28. 5. 2018) www.artdesigninstitut.cz
31. 1.	Prague College s.r.o. www.praguecollege.cz

Některé soukromé školy vypisují termíny dnů otevřených dveří i několikrát do měsíce, případně je můžete navštívit pravidelně či po domluvě. Z tohoto důvodu uvádíme pouze ty termíny, které jsme získali na webu škol. Data doporučujeme před návštěvou ověřit.



Únorové termíny a aktualizace přehledu najdete na www.KamPoMaturite.cz a www.VysokeSkoly.com.

NOVÝ STYL VYSOKOŠKOLSKÉHO VZDĚLÁVÁNÍ V ČR!



PhDr. Marian Jelínek, Ph.D.



Karel „Mindless“ Novotný



Jan Řezáč



Marek Vítek

Nejlépe hodnocená soukromá VŠ posledních let NEWTON College pro nastávající akademický rok 2018/19 připravuje studium pod vedením významných osobností z řad renomovaných odborníků. Budoucí studenti se mohou těšit také na vysoce motivovanou výběrovou skupinu maximálně 24 spolužáků, velké množství specializačních předmětů a celou řadu nadstandardních benefitů a služeb. Takto zabalená výuka by se dala označit jako nový styl vzdělávání v ČR. Nová profesní zaměření vám v minirozhovorech představí jejich profesní garanti.

PSYCHOLOGIE PRO MANAŽERY

PhDr. Marian Jelínek, Ph.D. je hokejový trenér a mentální kouč, který více než 10 let spolupracoval s českou hokejovou legendou, Jaromírem Jágre. Dnes spolupracuje s předními českými byznysmeny a vrcholovými sportovci např. Karolínou Plíškovou.

V čem se obor psychologie pro manažery liší od studia klasické psychologie?

Psychologie pro manažery je aplikace principů z obecné psychologie do manažerské praxe. „Manažování“ lidí je hlavním úkolem manažerů a jestliže chci někoho „manažovat“, nemohu se vyhnout zájmu o psychologii, neboť součástí člověka jsou jeho emoce, duše, mysl a tím vším se můžeme inspirovat právě v obecné psychologii.

Může manažer úspěšně fungovat bez znalostí psychologie?

Já si opravdu nedovedu představit, že bych bez znalostí psychologie mohl někoho řídit. Jestliže chcete poznat člověka, tak musíte poznat jeho „vnitřní prostředí“. Musíte znát jeho slabá i silná místa, pozitivní a negativní stránky. Díky těmto znalostem se pak snažíte odemknout jeho potenciál a umožnit mu „bouchnout“, tedy vyrůst, rozkvést.

Proč jste se rozhodl spolupracovat s NEWTON College?

NEWTON College je pro mě nová cesta ve vzdělávání studentů, a to je pro mě to zajímavé.

MARKETING A BRAND MANAGEMENT

Karel „Mindless“ Novotný je uznávaný marketingový expert, specialista na brand building. Patnáct let pracoval v celé řadě reklamních agentur a před časem oznámil vznik vlastní konzultační firmy Brand Family.

Co je to vlastně brand? Jaká je jeho definice?

To je otázka, která pálí miliony lidí po celém světě. Já se snažím svým klientům vysvětlit, že brand je očekávání, ať už racionální nebo emotivní, vědomé nebo nevědomé. Brand je to, o co se značka snaží, abychom od ní my konzumenty očekávali.

Co může studentům nabídnout toto profesní zaměření oproti oboru Marketing, který nabízejí i jiné vysoké školy?

Věřím, že studium Marketingu a Brand Managementu osloví nejen studenty, kteří mají zájem o marketing, ale pevně doufám,

že se nám povede oslovit i ty, kteří by chtěli jít trochu víc do hloubky a zkusit nahlédnout pod pokličku značek tak, aby se z nich stali možná více než marketeři. Což není žádné kvalitativní srovnávání, ale budeme se v nich snažit probudit strategické přemýšlení, které bude mít základy ve studiu více disciplín, jako je třeba psychologie, sociologie, filozofie, atd. Jejich širší záběr jim potom pomůže v práci značkám lépe nastavovat jejich strategie.

DIGITÁLNÍ MARKETING

Jan Řezáč patří mezi nejznámější webové konzultanty. Společně s dalšími experty založil webový rod House of Řezáč, pod jehož erbem chce změnit chaos webů v pevný řád. Je také autorem první české knihy o webdesignu, Web ostrý jako břitva.

Poptávka po digitálních manažerech neustále roste. Jak by podle vás měl vypadat ideální kandidát na tuto pozici?

Určitě by měl mít přehled o jednotlivých kanálech a možnostech v rámci digitálního marketingu. Dále by to měl být částečně technik, protože určitě bude potřebovat analyzovat data a získávat informace o tom, jak jsou jeho kampaně či aktivity úspěšné. V poslední řadě by určitě měl mít přesah do strategie, protože to je to pojivo, které potom posunuje jeho aktivity dopředu.

Co může Digitální marketing studentům nabídnout?

Toto profesní zaměření kombinuje oborové znalosti, marketing, psychologii a management, což je něco, co na našem trhu dosud nebylo. Tyto oblasti jsou klíčové ve chvíli, pokud chcete manažovat nějaký digitální produkt nebo pokud se chcete starat o produkty klientů, například na straně agentury.

PODNIKÁNÍ A MANAGEMENT V MÉDIÍCH

Marek Vítek za svou bohatou novinářskou kariéru přinesl reportáže z mnoha válečných konfliktů, vystřídal řadu českých deníků i televizních projektů, kde působil ve funkci ředitele.

Jak jste začínal svou kariéru vy?

Před 26 lety jsme si s fotografem Michalem Novotným koupili lístek na vlak a z hlavního nádraží jsme jeli do svého prvního konfliktu, který se odehrával v Abcházii. Měli jsme 200 dolarů, foťák a diktafon a skutečně jsme vlakem dorazili až do ozbrojeného konfliktu, kde jsme strávili 2 měsíce. Potom o tom vyšly reportáže v Reflexu, v Respektu, zvali nás do televízi, kde jsme v našich 19 letech velmi zasvěceně kritizovali OSN, že není schopná nic dělat s konfliktem v Abcházii. Byla to cesta, která mi dala strašně moc.

Co můžete studentům jako garant profesního zaměření Podnikání a management v médiích? Jaké informace studiem získají?

Na NEWTON College chceme studentům v tomto oboru předat kromě teoretických znalostí i dostatek praktických zkušeností, aby mohli hned ze školy naskočit do praxe.



TIP!

Vyzkoušejte testy k nejžádanějším oborům online na www.VysokeSkoly.com/testy. Okamžité vyhodnocení do mailu.

SEŽEŇTE UČEBNICE K MATURITĚ A PŘIJÍMAČKÁM

V NAŠEM E-SHOPU

Sleva na objednávky

Zadejte v košíku

do pole agenta kód

AE080

a získáte slevu 10 %

95 % učebnic na trhu ■ Specializovaná skripta univerzit ■ Super nízké ceny jen u nás

PŘIJÍMACÍ ZKOUŠKY NA VŠ

MEDICÍNA Modelové otázky k přijímacím zkouškám na 1. lékařskou fakultu UK (1. LF UK)



PRÁVA SCIO NSZ Cvičebnice OSP a Cvičebnice ZSV (SCIO)



SPOLEČENSKÉ VĚDY Základy společenských věd (Eurolex)



PSYCHOLOGIE Psychologie – Jak se dostat na vysokou – skripta (AMOS)



POLICEJNÍ AKADEMIE ČR Policejní akademie ČR – Řešení otázek bakalářského přijímacího řízení Bezpečnostně právních studií a Veřejné správy (NaVysokou)



EKONOMICKÉ FAKULTY Přijímací zkoušky z matematiky na VŠE – skripta (AMOS)



ZDARMA PRO VÁS E-booky Jak se dostat na nejžádanější obory – psychologie, medicína, právo, jak zvládnout TSP OSP a další – stahujte zdarma na www.KamPoMaturite.cz/e-booky/



MATURITA

MATEMATIKA Maturita z matematiky (Didaktis)



ČESKÝ JAZYK Maturita z českého jazyka a literatury (Didaktis)



ANGLIČTINA Příprava na státní maturitu – Angličtina (Fragment)



NĚMČINA Němčina – maturitní témata (VYUKA.CZ)



ČTENÁŘSKÉ DENÍKY A MATURITNÍ TÉMATA stahujte na www.Seminarky.cz
9000 prací zdarma

Stovky dalších knih skladem přijímačky na SŠ, jazykové učebnice, slovníky. Objednávejte na:

Vaše brána ke vzdělání

kam po maturite .cz

Kam po maturitě: na veřejnou vysokou školu

Veřejné a státní vysoké školy uzavírají příjem přihlášek obvykle na konci února a v průběhu března. Přesné termíny podle fakult najdete na www.VysokeSkoly.com. Podívejte se také na lednové akce vysokých škol na str. 12.



Fakulta informačních technologií ČVUT v Praze



Thákurova 9
160 00 Praha 6 – Dejvice

Telefon: 224 359 827

studium@fit.cvut.cz

www.fit.cvut.cz

FIT nabízí kvalitní základy ze všech oblastí informatiky a zároveň profilaci jednotlivými obory i volitelnými předměty.

OBORY BAKALÁŘSKÉHO STUDIJNÍHO PROGRAMU INFORMATIKA (BSP)

Délka studia 3 roky, titul Bc.

1. ročník společný bez zaměření

- Bezpečnost a informační technologie *
- Informační systémy a management
- Počítačové inženýrství
- Teoretická informatika
- Webové a softwarové inženýrství zaměřené Počítačová grafika
- Webové a softwarové inženýrství zaměřené Softwarové inženýrství *
- Webové inženýrství zaměřené Webové inženýrství
- Znalostní inženýrství

* Tyto obory lze studovat také v kombinovaném studiu.

OBORY MAGISTERSKÉHO STUDIJNÍHO PROGRAMU INFORMATIKA (MSP)

Délka studia 2 roky, titul Ing.

- Počítačová bezpečnost
- Počítačové systémy a sítě
- Návrh a programování vestavných systémů
- Systémové programování zaměřené Systémové programování zaměřené Teoretická informatika
- Webové a softwarové inženýrství zaměřené Informační systémy a management
- Webové inženýrství zaměřené Webové inženýrství
- Znalostní inženýrství

Den otevřených dveří: 25. 1. 2018. **Termín podání přihlášek:** do 31. 3. 2018. **Přijímací zkouška pro BSP i MSP:** 13. 6. 2018. Přihlášky můžete podávat on-line na webu <http://prihlaska.cvut.cz>.

Fakulta jaderná a fyzikálně inženýrská ČVUT v Praze

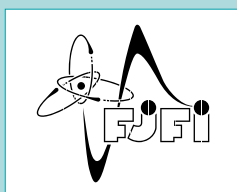

Břehová 7
115 19 Praha 1

Telefon: 224 358 284

klara.soukupova@jfi.cvut.cz

www.jfi.cvut.cz

www.jaderka.cz

MODERNÍ APLIKACE PŘÍRODNÍCH VĚD

- Matematika ■ Moderní materiály ■ Informatika a software ■ Kvantová fyzika
- Elektronika ■ Lasery ■ Jaderná fyzika ■ Nanotechnologie ■ Matematické modelování
- Radiační ochrana ■ Teoretická fyzika ■ Elementární částice a urychlovače
- Kosmický výzkum ■ Jaderná chemie ■ Aplikovaná statistika ■ Radiofarmaka
- Optoelektronika ■ Reaktory a energetika ■ Termojaderná fúze ■ Radiologie

Fakulta nabízí studium úzce propojené s praxí již v průběhu bakalářského studia. Studenti řeší témata moderní vědy a aplikace nových poznatků v technice, medicíně, ekonomii, IT a dalších oborech. Absolventi fakulty odcházejí do praxe jako vysoce cenění odborníci a nemají nouzi o pracovní nabídky.

Díky spolupráci s více než 120 univerzitami a výzkumnými institucemi v ČR i v zahraničí a poměrně malému počtu studentů, garantujeme práci na aktuálních vědeckých a aplikačních problémech a možnost vycestovat do zahraničí na stáže a dlouhodobé pobyty.

Fakulta též nabízí neformální vyžití v podobě kulturně-spoločenských a vědeckých akcí. Pořádáme plesy, Noc na Jaderce, konference, divadla atd. Příjemné prostředí napomáhá lépe zvládat náročné studium.

DEN OTEVŘENÝCH DVEŘÍ: 30. 1. 2018. PŘIHLÁŠKY: DO 30. 4. 2018 – PRIHLASKA.CVUT.CZ



ČESKÉ VYSOKÉ UČENÍ TECHNICKÉ V PRAZE
FAKULTA BIOMEDICÍNSKÉHO INŽENÝRSTVÍ

- perspektivní a zajímavé studium na pomezí techniky a medicíny
- nové špičkově vybavené laboratoře
- část studia možno realizovat v zahraničí

Bakalářské studijní obory (3 roky)

Studijní program:	Biomedicínská a klinická technika
Studijní obory:	<ul style="list-style-type: none"> • Biomedicínský technik • Optika a optometrie • Biomedicínská informatika • Informační a komunikační technologie v lékařství
Studijní program:	Specializace ve zdravotnictví
Studijní obory:	<ul style="list-style-type: none"> • Fyzioterapie • Radiologický asistent • Zdravotnický záchranář • Zdravotní laborant
Studijní program:	Ochrana obyvatelstva
Studijní obory:	<ul style="list-style-type: none"> • Plánování a řízení krizových situací

Zveme Vás na **den otevřených dveří**, kde pro vás bude připraven bohatý program:

9. února 2018

Bližší informace na
e-mail: studijni@fbmi.cvut.cz
tel.: 224 358 473



<http://www.fbmi.cvut.cz>

Kam po maturitě?

Pojďte
studovat
nejlepší
technickou fakultu
v České republice!



www.fel.cvut.cz

Navštivte nás na **DNI OTEVŘENÝCH DVEŘÍ** pá 26. 1. 2018 $\forall \approx \int \leq \sum \Delta \neq :-)$



FAKULTA
ELEKTROTECHNICKÁ
ČVUT V PRAZE

Spojujeme
elektrotechniku
a informatiku

Masarykův ústav vyšších studií ČVUT v Praze



MASARYKŮV ÚSTAV
VYŠŠÍCH STUDIÍ
ČVUT V PRAZE

Kolejní 2637/2a, 160 00 Praha 6 Dejvice

Telefon: 224 353 164

info@muvs.cvut.cz

www.muvs.cvut.cz

KVALITNÍHO MANAŽERA ROBOT NENAHRADÍ, NEBOŤ KREATIVNÍ NIKDY NEBUDE

Úspěšné řízení firem vyžaduje nejen rutinní znalosti a dovednosti, ale také – a především – dobré nápady a schopnost rozeznat a dokonale využívat perspektivní inovace. To velmi dobře vědí na Masarykově ústavu vyšších studií ČVUT v Praze, známějšímu jako „MÚVS“ nebo „Masarykáč“.

V bakalářském studiu lze na MÚVS ČVUT v Praze studovat především obor **ŘÍZENÍ A EKONOMIKA PRŮMYSLového PODNIKU**. V jeho rámci se ke konci studia můžete specializovat na marketing, personalistiku či podporu firemních procesů. V každém případě však získáte vynikající jazykovou průpravu na specializovaném pracovišti JASPEX. Kdo úspěšně absoluuje bakalářský studijní program, je schopen pokračovat ve studiu v angličtině. Bakalářské práce vznikají téměř bez výjimky v konkrétních firmách a v nejužším sepětí s praxí. To absolventům otevírá dveře k uplatnění, i když již nechtějí dále studovat.

Navazující magisterské studium oboru **PROJEKTOVÉ ŘÍZENÍ INOVACÍ V PODNIKU** na MÚVS ČVUT v Praze je jedním z nejperspektivnějších studijních oborů v ekonomické sféře obecně. Výuka jeho čtyř specializací (projektový management, procesní management, finanční management a regionální studia) už probíhá přímo v angličtině. Je to ideální průprava pro ty, kdo chtějí nalézt uplatnění nejen v České republice, ale také v rychle se rozvíjejících firmách kdekoli na světě. Studenti zde plně využívají možnost programu Erasmus a nemají nouzi o perfektní uplatnění v oboru.



Fakulta agrobiologie, potravinových a přírodních zdrojů ČZU v Praze



FAPPZ, ČZU v Praze
Kamýčká 129
165 21 Praha 6 – Suchdol
El. přihl.: ANO
www.af.czu.cz
<http://prijimacky.czu.cz/>

Nabízí BAKALÁŘSKÉ STUDIUM těchto akreditovaných studijních oborů:

PROFESNÍHO ZAMĚŘENÍ: Rostlinná produkce ■ Zahradnictví ■ Zahradní a krajinářské úpravy ■ Zahradní a krajinářská architektura ■ Trávníkářství ■ Živočišná produkce ■ Chov koní ■ Speciální chovy ■ Kynologie ■ Zoorehabilitace a asistenční aktivity se zvířaty ■ Rybářství a akvaristika ■ Ekologické zemědělství ■ Veřejná správa v zemědělství a krajině.

TEORETICKÉHO ZAMĚŘENÍ: Chovatelství ■ Pěstování rostlin ■ Produkční a okrasné zahradnictví ■ Rozvoj venkova ■ Kvalita produkce ■ Rostlinolékařství ■ Výživa a potraviny ■ Ochrana krajiny a využívání přírodních zdrojů ■ Sustainable Use of Natural Resources ■ Agriculture and Food.

Pro absolventy bakalářských studijních programů nabízíme možnost navazujícího magisterského, případně doktorského studia prezenční formou, u vybraných oborů i formou kombinovanou.

Dny otevřených dveří: 19. 1. – 20. 1. 2018, 23. 3. 2018

Termín podání přihlášek: do 31. 3. 2018

Přijímací zkouška pro Bc.: 12. – 15. 6. 2018
pro NMgr.: 7., 8. a 11. 6. 2018



Technická fakulta ČZU v Praze



Kamýčká 129
165 21 Praha 6 – Suchdol
Telefon: 224 384 216
224 383 218
El. přihl.: ANO
jiroutkoval@tf.czu.cz
www.tf.czu.cz

TECHNICKÁ FAKULTA České zemědělské univerzity v Praze nabízí zájemcům o studium v rámci akreditovaných dvoustupňových studijních programů tříleté **bakalářské** a dvouleté navazující **magisterské** studium v **prezenční** i **kombinované** formě v těchto studijních oborech:

- ZEMĚDĚLSKÁ TECHNIKA
- SILNIČNÍ A MĚSTSKÁ AUTOMOBILOVÁ DOPRAVA
- TECHNIKA A TECHNOLOGIE ZPRACOVÁNÍ ODPADŮ
- TECHNOLOGICKÁ ZAŘÍZENÍ STAVEB
- OBCHOD A PODNIKÁNÍ S TECHNIKOU
- INFORMAČNÍ A ŘÍDÍCÍ TECHNIKA V APK
- INŽENÝRSTVÍ ÚDRŽBY
- TECHNOLOGY AND ENVIRONMENTAL ENGINEERING (VYUČOVANÝ V AJ)
- AGRICULTURAL ENGINEERING (VYUČOVANÝ V AJ)



Dny otevřených dveří: 19.–20. 1. 2018 a 23. 3. 2018.

Elektronickou přihlášku ke studiu je třeba podat do 31. března 2018 na <http://prijimacky.czu.cz>
Podrobné informace o možnostech studia lze získat na www.tf.czu.cz v záložce Uchazeči o studium.

Institut vzdělávání a poradenství ČZU v Praze



V Lázních 3
159 00 Praha 5 - Malá Chuchle
Telefon: 224 386 001

El. přihl.: ANO
chuchle@ivp.czu.cz
www.ivp.czu.cz
www.facebook.com/ivp.czu.cz

NABÍZÍ V PROGRAMU „SPECIALIZACE V PEDAGOGICE“ TYTO BAKALÁŘSKÉ OBORY:

- PORADENSTVÍ V ODBORNÉM VZDĚLÁVÁNÍ - prezenční i kombinovaná forma studia
- UČITELSTVÍ PRAKTICKÉHO VYUČOVÁNÍ - kombinovaná forma studia
- UČITELSTVÍ ODBORNÝCH PŘEDMĚTŮ - kombinovaná forma studia

DÁLE NABÍZÍ PROGRAMY CELOŽIVOTNÍHO VZDĚLÁVÁNÍ:

- UČITELSTVÍ ODBORNÝCH PŘEDMĚTŮ
- VYCHOVATELSTVÍ PRO ŠKOLSKÁ ZAŘÍZENÍ

Dny otevřených dveří: 19.–20. 1. 2018 a 23. 3. 2018

Termín podání přihlášek (bakalářské obory): do 31. 3. 2018

Přijímací zkoušky (bakalářské obory): 11., 12. a 14. 6. 2018

Další informace: www.ivp.czu.cz,

www.facebook.com/ivp.czu.cz

tel. 224 386 001, e-mail: chuchle@ivp.czu.cz



Fakulta životního prostředí ČZU v Praze



Kamýcká 1176, 165 21 Praha 6 – Suchdol
 Telefon: 224 383 765, 224 383 752, 224 384 883
 berankovar@fzp.czu.cz
 www.fzp.czu.cz, https://www.youtube.com/user/FZPvPraze,
 facebook @fzp.czu.cz, twitter @FesCuls

NABÍZÍ PRO ROK 2018/2019 STUDIUM V OBORECH:

(P=prezenční forma, K=kombinovaná forma studia):

BAKALÁŘSKÉ OBORY

- Aplikovaná ekologie (P, K)
- Geografické informační systémy a dálkový průzkum Země v životním prostředí (P)
- Vodní hospodářství (P)
- Územní plánování (P)
- Územní technická a správní služba (P, K – kombinované studium v Praze a konzultačních střediscích Litvínov, Karlovy Vary a Březnice)

BAKALÁŘSKÉ OBORY V AJ

- Geographic information systems and Remote sensing in Environmental Sciences, Environmental engineering

NAVAZUJÍCÍ MAGISTERSKÉ OBORY V ČJ:

- Aplikovaná ekologie (P)
- Environmentální modelování (P)
- Krajinné a pozemkové úpravy (P)
- Krajinné inženýrství (P)
- Voda v krajině (P)
- Ochrana přírody (P, K)
- Regionální a environmentální správa (P, K)

NAVAZUJÍCÍ MAGISTERSKÉ OBORY V AJ:

- Environmental Modelling ■ Nature Conservation, ■ Landscape Planning ■ Environmental Geosciences

Přihlášky: od 24. 11. 2017 do 31. 3. 2018 pouze elektronicky na adrese: <http://is.czu.cz/prihlaska>

Dny otevřených dveří: 19. – 20. 1. 2018, 19. – 23. 3. 2018 FŽP Open – týden otevřených přednášek na Fakultě životního prostředí ČZU v Praze. Do bakalářských studijních oborů přijímáme bez přijímacích zkoušek. Podmínky přijímacího řízení na www.fzp.czu.cz



PŘIHLAS SE NA TROPY!



MULTIKULTURNÍ PROSTŘEDÍ
 OSOBNÍ PŘÍSTUP
 MAXIMÁLNÍ PROPOJENÍ S PRAXÍ

MODERNÍ LABORATOŘE
 ÚČAST NA ROZVOJOVÝCH PROJEKTECH
 MOŽNOST STUDIA V ZAHRANIČÍ

Fakulta tropického zemědělství

Česká zemědělská univerzita v Praze, Kamýcká 129, 165 00 Praha 6 – Suchdol

PŘIHLÁŠKY KE STUDIU PŘIJÍMÁME DO 31. 3. 2018.



BAKALÁŘSKÉ STUDIJNÍ PROGRAMY

- **Zemědělství tropů a subtropů**
 Program zahrnuje pěstování tropických plodin i chov zvířat v souladu s potřebami ochrany životního prostředí. Je vyučován v českém jazyce. Přijímací zkoušky z biologie a angličtiny.
- **International Cooperation in Agriculture and Rural Development**
 Program připravuje budoucí odborníky na mezinárodní projekty technické pomoci v oblasti rozvoje venkova a zemědělství. Je vyučován v anglickém jazyce. Přijímací zkoušky z geografie světa a angličtiny.

NAVAZUJÍCÍ MAGISTERSKÉ STUDIJNÍ PROGRAMY

- (všechny vyučovány v angličtině)
- **International Development and Agricultural Economics**
 - **Sustainable Rural Development in TS**
 - **Tropical Crop Management and Ecology**
 - **Tropical Forestry and Agroforestry**
 - **Wildlife and Livestock Management in Tropics**
 - **Agriculture in Tropics and Subtropics**

DOKTORSKÉ STUDIJNÍ PROGRAMY

- **Tropical Agrobiolgy and Bioresource Management**
- **Sustainable Rural Development in the Tropics and Subtropics**
- **Agriculture in Tropics and Subtropics**



Česká zemědělská univerzita v Praze
Fakulta tropického zemědělství

www.ftz.czu.cz

DNY OTEVŘENÝCH DVEŘÍ NA FTZ:

19. – 20. 1. 2018 | 23. 3. 2018

Připravte se k přijímacím zkouškám v kurzu

Termíny: Víkend (sobota 9:30 – 14:30)
nebo středa (17:00 – 20:10)

Místo konání: Praha, Brno, Ostrava

- Psychologie (od ledna 2018, Praha)
- Fyzika (od března nebo dubna 2018, Praha, Ostrava)
- Chemie (od ledna 2018, Praha, Ostrava)
- TSP + OSP (od ledna, února, nebo března 2018, Praha, Brno)

Zvyšte 3x svou šanci na úspěch u přijímaček a hlase se na

Vaše brána ke vzdělání
kam po maturite .cz



**FAKULTA LESNICKÁ A DŘEVAŘSKÁ
ČESKÁ ZEMĚDĚLSKÁ UNIVERZITA V PRAZE**

**Rozhodněte se správně,
kam na vysokou.**



Česká zemědělská univerzita v Praze
**Fakulta lesnická
a dřevařská**

Zajímavé obory s jistým uplatněním.

Fakulty, koleje, menza, sportovní areál. Vše na jednom místě.
Široké spektrum dalších studentských benefitů.

CzuFid



lesarna



fld.czu.cz



www.fld.czu.cz



Univerzita Karlova, Fakulta tělesné výchovy a sportu



José Martího 31
162 52 Praha 6

Telefon: 220 171 111
prijimacky@ftvs.cuni.cz
www.ftvs.cuni.cz

BAKALÁŘSKÉ STUDIUM:

V akademickém roce 2018/2019 otevíráme tyto obory ve dvou studijních programech:

TĚLESNÁ VÝCHOVA A SPORT

- obor Tělesná výchova a sport se zaměřením na vzdělávání (dvouoborové), prezenční forma studia
- obor Ochrana obyvatelstva se zaměřením na vzdělávání (dvouoborové), prezenční forma studia
- obor Tělesná výchova a sport, prezenční i kombinovaná forma studia
- obor Vojenská tělovýchova, prezenční i kombinovaná forma studia
- obor Aplikovaná tělesná výchova a sport osob se specifickými potřebami, prezenční i kombinovaná forma studia
- obor Management tělesné výchovy a sportu, prezenční forma studia

SPECIALIZACE VE ZDRAVOTNICTVÍ

- obor Fyzioterapie, prezenční forma studia
- obor Ortotik-protetik, kombinovaná forma studia

NAVAZUJÍCÍ MAGISTERSKÉ STUDIUM:

V akademickém roce 2018/2019 otevíráme tyto obory ve dvou studijních programech:

TĚLESNÁ VÝCHOVA A SPORT

- obor Učitelství pro střední školy – tělesná výchova (dvouoborové), prezenční forma studia
- obor Učitelství pro střední školy – ochrana obyvatelstva (dvouoborové), prezenční forma studia
- obor Tělesná výchova a sport, prezenční i kombinovaná forma studia
- obor Vojenská tělovýchova, prezenční i kombinovaná forma studia
- obor Aplikovaná tělesná výchova a sport osob se specifickými potřebami, prezenční i kombinovaná forma studia
- obor Management tělesné výchovy a sportu, prezenční forma studia

SPECIALIZACE VE ZDRAVOTNICTVÍ

- obor Fyzioterapie, prezenční forma studia

Přihláška ke studiu se podává elektronicky na www.ftvs.cuni.cz Uchazeči
Den otevřených dveří 19. ledna 2018. Termín podání přihlášky do 28. února 2018



Dny otevřených dveří ■ Termíny přihlášek
Všechny informace o oborech a termínech
najdete na www.VysokeSkoly.com

**STAŇ SE
PŘÍRODOVĚDCEM
NA UNIVERZITĚ
KARLOVĚ!**

**DOSTAŇ SE S NÁMI NA MÍSTA,
KAM SE JINÍ NEDOSTANOU!**



Přírodovědcem.cz



**PŘÍRODOVĚDECKÁ
FAKULTA**
Univerzita Karlova

univerzita karlova matematicko-fyzikální fakulta

termín podání přihlášky pro bakalářské studium: 31. 3. 2018
termín podání přihlášky pro magisterské studium: 28. 2. 2018

matfyz

Fyzika

Bakalářské obory (Bc.)

Aplikovaná fyzika
Obecná fyzika

Navazující magisterské obory (Mgr.)

Astronomie a astrofyzika
Biofyzika a chemická fyzika
Fyzika kondenzovaných soustav
a materiálů
Fyzika povrchů a ionizovaných
prostředí
Geofyzika
Jaderná a subjaderná fyzika
Matematické a počítačové modelování
ve fyzice
Meteorologie a klimatologie
Optika a optoelektronika
Teoretická fyzika

Informatika

Bakalářské obory (Bc.)

Obecná informatika
Programování a softwarové systémy
Softwarové a datové inženýrství
Bioinformatika (na PŘF UK)*

Navazující magisterské obory (Mgr.)

Diskrétní modely a algoritmy
Matematická lingvistika
Počítačová grafika a vývoj
počítačových her
Softwarové a datové inženýrství
Softwarové systémy
Teoretická informatika
Umělá inteligence
Bioinformatika (na PŘF UK)*

Matematika

Bakalářské obory (Bc.)

Finanční matematika
Matematika pro informační
technologie
Obecná matematika

Navazující magisterské obory (Mgr.)

Finanční a pojistná matematika
Matematická analýza
Matematika pro informační
technologie
Matematické modelování ve fyzice
a technice
Matematické struktury
Numerická a výpočtová matematika
Pravděpodobnost, matematická
statistika a ekonometrie

Učitelství

Bakalářské obory (Bc.)

Fyzika – Matematika
Matematika – Deskriptivní geometrie
Matematika – Informatika
Matematika – Biologie (na PŘF UK)*
Matematika – Geografie (na PŘF UK)*
Matematika – Chemie (na PŘF UK)*
Matematika – Tělesná výchova
a sport (na FTVS UK)*
*Matematika v kombinaci s jedním
z oborů na FF UK*
Anglistika – amerikanistika
Český jazyk a literatura
Filozofie
Francouzská filologie
Hispanistika
Latinský jazyk a literatura
Německý jazyk a literatura

Navazující magisterské obory (Mgr.)

Fyzika – Matematika
Fyzika – Biologie (na PŘF UK)*
Fyzika – Chemie (na PŘF UK)*
Matematika – Deskriptivní geometrie
Matematika – Informatika
Matematika – Biologie (na PŘF UK)*
Matematika – Geografie (na PŘF UK)*
Matematika – Chemie (na PŘF UK)*
Matematika – Tělesná výchova
(na FTVS)*
*Matematika v kombinaci s jedním
z oborů na FF UK*
Anglický jazyk
Anglofonní literatury a kultury
Filozofie
Francouzská filologie
Hispanistika
Německý jazyk a literatura
Učitelství českého jazyka a literatury
pro střední školy

Více na mff.cuni.cz.

* Ke studiu v oborech označených hvězdičkou se zájemci o studium přihlašují na fakultě, s níž MFF UK na zajištění tohoto oboru spolupracuje. Podrobné informace včetně termínů podání přihlášek naleznete na webu příslušné fakulty. V ostatních případech se zájemci o studium přihlašují přímo na MFF UK.

Univerzita Karlova, Farmaceutická fakulta v Hradci Králové



Univerzita Karlova, Farmaceutická fakulta v Hradci Králové
Akademika Heyrovského 1203/8
500 05 Hradec Králové

Telefon: 495 067 111
prijimaci.rizeni@faf.cuni.cz, www.faf.cuni.cz



STUDIUM FARMACIE NA UNIVERZITĚ KARLOVĚ Odborné studium v důležité oblasti zdravotnictví

STUDIJNÍ PROGRAM FARMACIE - pětileté magisterské studium (Mgr.)

Farmaceut není „jen“ lékárník. Je to odborník s jedinečnou znalostí o léčivech, o jejich vývoji, výrobě, kontrole a odborném výdeji. Má tak nezastupitelnou roli v systému zdravotní péče.

V magisterském pětiletém studijním programu Farmacie nabízíme možnost specializace v pěti farmaceutických oblastech: Farmaceutická analýza; Farmaceutická chemie; Klinická farmacie; Léčiva přírodního původu; Průmyslová farmacie.

UPLATNĚNÍ V ČR I ZAHRANIČÍ

Studium na Farmaceutické fakultě UK plně odpovídá požadavkům Evropské komise a absolventi mohou vykonávat povolání ve všech členských státech EU.

- Lékárenství
- Farmaceutický průmysl
- Vědecko-výzkumná kariéra na půdě univerzity, ve výzkumných ústavech a zahraničních institucích
- Klinická farmacie
- Zdravotnické školství
- Výzkum a vývoj léčiv
- Léková informační centra

Absolvent má rovněž možnost pokračovat v rigorózním řízení (PharmDr.) nebo postgraduálním doktorském studiu (Ph.D.).

Farmaceutická fakulta UK je špičkové vědecko-pedagogické pracoviště v rámci Univerzity Karlovy i mimo ni. Výsledky vědecké práce, zkušenosti a kvalita našich vědců-pedagogů jsou zárukou toho, že se našim studentům dostává nejlepšího vzdělání ve všech vyučovaných disciplínách.

Univerzitní město Hradec Králové nabízí nadstandardní zázemí pro vysokoškolské studium, příznivou polohu a bohatý kulturní, sportovní i studentský život.

STUDIUM V ZAHRANIČÍ

V rámci programu ERASMUS+ má fakulta uzavřeny smlouvy s více než 30 partnerskými fakultami. Do zemí Evropské unie vyjíždí každoročně na několikaměsíční studijní pobyty několik desítek studentů.



Termín přijímacích zkoušek:
9. 6.–13. 6. 2018

Univerzita Karlova, Farmaceutická fakulta v Hradci Králové



Akademika Heyrovského 1203/8
500 05 Hradec Králové

Telefon: 495 067 111
prijimaci.rizeni@faf.cuni.cz

www.faf.cuni.cz



ZDRAVOTNICKÁ BIOANALYTIKA

Pro zájemce o práci v klinických laboratořích

- **Zdravotní laborant** - tříleté bakalářské studium (Bc.)
- **Odborný pracovník v laboratorních metodách** - navazující dvouleté magisterské studium (Mgr.)

Zdravotnický bioanalytik se věnuje zpracování a analýze biologického materiálu v laboratořích. Výsledky vyšetření a odborné vyhodnocení pomáhají v diagnostice, léčbě i prevenci pacientů.

Uplatnění v biochemických, analytických, hematologických, mikrobiologických, imunologických a histologických laboratořích.

Absolvent má rovněž možnost pokračovat v rigorózním řízení (RNDr.) nebo postgraduálním doktorském studiu (Ph.D.).

Termín přijímacích zkoušek: 9. 6.–13. 6. 2018



VŠE

Vysoká škola ekonomická v Praze

www.vse.cz



UZÁVĚRKA
PŘIHLÁŠEK:
30. 04. 2018

DEN
DVEŘÍ VŠE:
24. 3. 2018

FFÚ

FAKULTA
FINANČÍ
A ÚČETNICTVÍ

BAKALÁŘSKÉ STUDIJNÍ OBORY

- Bankovníctví a pojišťovnictví
- Finance
- Účetnictví a finanční řízení podniku
- Vzdělávání v ekonomických předmětech
- Zdanění a daňová politika

Den otevřených dveří (Vencovského aula):
26. ledna 2018 od 9:00 a 11:00

<http://ffu.vse.cz>

FMV

FAKULTA
MEZINÁRODNÍCH
VZTAHŮ

BAKALÁŘSKÉ STUDIJNÍ OBORY

- Cestovní ruch a regionální rozvoj
- Manažer obchodu
- Mezinárodní obchod
- Mezinárodní studia – diplomacie
- Podnikání a právo
- Bachelor of International Business

Den otevřených dveří (Vencovského aula):
20. ledna 2018 od 10:00

<http://fmv.vse.cz>

FPH

FAKULTA
PODNIKO-
HOSPODÁŘSKÁ

BAKALÁŘSKÉ STUDIJNÍ OBORY

- Arts Management
- Podniková ekonomika a management
- Bachelor of Business Administration
- Экономика предприятия и менеджмент

Den otevřených dveří (Vencovského aula):
2. února 2018 od 9:00 a od 11:00

<http://fph.vse.cz>

FIS

FAKULTA
INFORMATIKY
A STATISTIKY

BAKALÁŘSKÉ STUDIJNÍ OBORY

- Aplikovaná informatika
- Informační média a služby
- Matematické metody v ekonomii
- Multimédia v ekonomické praxi
- Sociálně-ekonomická demografie
- Statistické metody v ekonomii
- Statistika a ekonometrie

Den otevřených dveří (Vencovského aula):
12. ledna 2018 od 10:00

<http://fis.vse.cz>

NF

NÁRODO-
HOSPODÁŘSKÁ
FAKULTA

BAKALÁŘSKÉ STUDIJNÍ OBORY

- Ekonomie
- Národní hospodářství
- Veřejná správa a regionální rozvoj
- Bachelor of Economics

Den otevřených dveří (Vencovského aula):
6. ledna 2018 od 10:00

<http://nf.vse.cz>

FM

FAKULTA
MANAGEMENTU
JINDŘICHŮV
HRADEC

BAKALÁŘSKÉ STUDIJNÍ OBORY

- Management

Den otevřených dveří:
31. ledna a 17. března 2018

<http://fm.vse.cz>

Krok správným směrem

VŠE



Vysoká škola ekonomická v Praze Fakulta financí a účetnictví

VÝBORNÉ UPLATNĚNÍ A NADPRŮMĚRNÉ PLATY
ABSOLVENTŮ, MOŽNOST STUDIA V ZAHRAŇIČÍ
A MEZINÁRODNÍ AKREDITACE

Bakalářské obory:

- Bankovníctví a pojišťovnictví
- Finance
- Účetnictví a finanční řízení podniku
- Vzdělávání v ekonomických předmětech
- Zdanění a daňová politika

Navazující magisterské obory:

- Bankovníctví a pojišťovnictví
- Finance
- Finanční inženýrství
- Finance a oceňování podniku
- Účetnictví a finanční řízení podniku
- Učitelství ekonomických předmětů pro střední školy
- Zdanění a daňová politika
- Master in Finance and Accounting (výuka v AJ)



<http://ffu.vse.cz>

STUDIJ ADIKTOLOGII

Bakalářský obor na 1. lékařské fakultě Univerzity Karlovy

Adiktolog je zdravotnickým odborníkem, jenž pomáhá lidem, kteří jsou ohroženi závislostním chováním.

Studium adiktologie je zaměřeno na prevenci a léčbu v oblasti užívání návykových látek a na snižování souvisejících zdravotních škod člověka.

Výhody studia adiktologie na 1. LF UK

Studium na prestižní univerzitě, jedné z nejstarších v Evropě
Možnost pokračovat v navazujícím magisterském a následně doktorském studiu
Možnost zahraničních studijních pobytů
Odborné stáže po celé ČR
Účast na vědeckých projektech
Lokalita v centru Prahy

Požadavky pro přijetí

SŠ vzdělání ukončené maturitní zkouškou, úspěšné složení přijímacích zkoušek (písemný test z biologie a základních obecných znalostí z adiktologie)



Klinika adiktologie

UNIVERZITA KARLOVA
1. lékařská fakulta

Kontakty

Klinika adiktologie 1. lékařské fakulty Univerzity Karlovy

Tel.: +420 224 968 270 | info@adiktologie.czwww.adiktologie.cz/studium | www.facebook.com/studium.adiktologie

Stáhněte si zdarma e-booky

Zjistíte všechny informace
k danému oboru na jednom místě:

- Kde se dá obor studovat
- Co vás čeká u přijímaček
- Termíny zkoušek
- Vzorový test nanečisto

E-booky
pro lékařské fakulty,
obor psychologie, práva,
Policejní akademii ČR,
maturitu a další



www.KamPoMaturite.cz/e-booky

Žurnalistika
Německá a středoevropská studia
Bezpečnostní studia
Politologie a veřejná politika
Soudobé dějiny
Teritoriální studia
Ekonomie a finance
Veřejná a sociální politika

Sociologie
Středoevropská komparativní studia
Česko-německá studia
Sociologie a sociální antropologie
Marketingová komunikace
a public relations
Politologie a mezinárodní politika
Sociologie a sociální politika
Mezinárodní vztahy
Mezinárodní teritoriální studia

Politologie
Teritoriální studia
Mezinárodní vztahy
Ekonomie a finance
Sociologie a sociální politika
Politologie a mezinárodní politika
Veřejná a sociální politika
Mezinárodní teritoriální studia

FAKULTA SOCIÁLNÍCH VĚD
Univerzita Karlova

Příhlášky do 31. března 2018
www.fsv.cuni.cz



**VYSOKÁ ŠKOLA
CHEMICKO-TECHNOLOGICKÁ
V PRAZE**



VÝZVA, KTERÁ SE VYPLATÍ!

Léčiva, potraviny, inženýrství, biochemie, voda,
energie, forenzní analýza...

**Vyber si ze špičkových oborů budoucnosti
a nech průměr daleko za sebou.**

DNY OTEVŘENÝCH DVEŘÍ | 19. - 20. 1. 2018

www.vscht.cz/dod

Univerzita obrany v Brně



Kounicova 156/65, 662 10 Brno
 Telefon: 973 443 448
 kariera@unob.cz
www.unob.cz
www.facebook.com/Univerzita.obrany



CHCEŠ STUDOVAT A SOUČASNĚ POBÍRAT PLAT? TAK PŘEMÝŠLEJ O STUDIU NA UNIVERZITĚ OBRANY!

Studentem a vojákem z povolání na prestižní univerzitě, k tomu pravidelný plat a výhody, které nejsou k zaholení. Univerzita obrany nabízí široké spektrum atraktivních technických, manažerských a zdravotnických oborů a specializací.

Univerzita obrany jako jediná vojenská vysoká škola v ČR připravuje vojenské profesionály – důstojníky pro Armádu ČR a civilní odborníky ve prospěch bezpečnostního systému státu a obranného a bezpečnostního průmyslu.

FAKULTA VOJENSKÝCH TECHNOLOGIÍ (BRNO)

STUDIJNÍ OBOR: VOJENSKÉ TECHNOLOGIE

pětileté magisterské studium

Studijní moduly: Automatizované systémy velení a řízení, Bojová a speciální vozidla, Komunikační a informační systémy – informační technologie nebo komunikační technologie, Letecká technika – avionika a výzbroj nebo draky a motory, Letecké radionavigační systémy, Letecký štábní, Letištní technické zabezpečení, Radiolokace a elektronický boj, Řízení letového provozu, Vojenská geografie a meteorologie, Vojenský pilot, Zbraně a munice a Ženijní technologie.

FAKULTA VOJENSKÉHO LEADERSHIPU (BRNO)

STUDIJNÍ OBOR: ŘÍZENÍ A POUŽITÍ OZBROJENÝCH SIL

pětileté magisterské studium

Studijní moduly: Vševojskový velitel, Velitel průzkumných jednotek, Velitel dělostřeleckých jednotek, Velitel ženijních jednotek, Velitel chemických jednotek, Vojenská logistika, Řízení finančních zdrojů, Řízení lidských zdrojů a Management informačních zdrojů.

FAKULTA VOJENSKÉHO ZDRAVOTNICTVÍ (HRADEC KRÁLOVÉ)

STUDIJNÍ OBOR: ZDRAVOTNICKÝ ZÁCHRANÁŘ

tříleté bakalářské studium

STUDIJNÍ OBOR: VOJENSKÉ VŠEOBECNÉ LÉKAŘSTVÍ

šestileté magisterské studium

STUDIJNÍ OBORY: VOJENSKÉ ZUBNÍ LÉKAŘSTVÍ A VOJENSKÁ FARMACIE

pětileté magisterské studium

ZVOLIT UNIVERZITU OBRANY PATŘÍ MEZI DOBRÁ ROZHODNUTÍ. ZÍSKÁŠ:

- Kvalitní vzdělání uplatnitelné i v civilním sektoru.
- Pravidelný měsíční plat po dobu studia.
- Možnost prospěchového a tvůrčího stipendia.
- Zdarma ubytování na kolejích.
- Zdarma vojenské ošacení a výstroj.
- Možnost tuzemských i zahraničních kurzů zdarma.
- Jistotu budoucího zaměstnání důstojníka Armády ČR.

Podmínky pro přijetí ke studiu nalezneš na www.unob.cz v sekci Informace pro uchazeče o studium.

Pro zájemce o studium na fakultách UO jsou organizovány dny otevřených dveří a zdarma přípravné kurzy k přijímacím zkouškám.





FAKULTA SPORTOVNÍCH STUDIÍ

Masarykova univerzita

Baví Tě sport?

*Pojď studovat
k nám!*



25. 1. 2018
Den otevřených dveří

www.fsps.muni.cz/uchazeci/



Přírodovědecká fakulta Masarykovy univerzity

56 bakalářských a 60 magisterských oborů Zapojíme vás do výzkumu i jeho aplikací

Finanční a pojistná matematika
Analytický chemik - manažer chemické laboratoře
Nanotechnologie - aplikovaná fyzika
Aplikovaná geografie a geoinformatika
Chemoinformatika a bioinformatika
Lékařská genetik a molekulární diagnostika
Ekologická a evoluční biologie
Geologie aplikovaná a environmentální
Ekotoxikologie
Astrofyzika
Biofyzika
Biochemie
Antropologie
Kombinace se zaměřením na vzdělávání viz
www.ucitseucit.cz
Všechny obory najdete na
<http://www.sci.muni.cz/cz/PriBc>



Foto: Oliver Staša



Foto: Oliver Staša

„Přijďte studovat do nejmodernějšího
vědecko-výzkumného areálu v naší zemi.“

„V éře masovosti vzdělávání je pro nás
prioritou osobní přístup ke studentům.“

Navštivte dny otevřených dveří:

v sobotu 20. ledna 2018

v úterý 23. ledna 2018

Uzávěrka přihlášek k bakalářskému studiu: **28. února 2018**. Kontakt: studijni@sci.muni.cz, prihlaska@muni.cz.
Najdete nás na webu: sci.muni.cz a na facebooku: <https://www.facebook.com/FacultyofScienceMU>.

Pedagogická fakulta, Masarykova univerzita



Poříčí 7, 603 00 Brno
 Telefon: 549 494 864, 549 493 254
 prijimacky@ped.muni.cz, www.ped.muni.cz, www.facebook.com/pdfmu
 Elektronická přihláška: ANO

Pedagogická fakulta Masarykovy univerzity nabízí široké spektrum studijních oborů v bakalářském, magisterském a doktorském studiu. Hlavním úkolem fakulty je příprava a výchova učitelů pro mateřské školy a učitelů pro 1. a 2. stupeň základní školy, v některých oborech i pro střední školy. Vedle učitelských programů realizuje fakulta studium speciální a sociální pedagogiky a vychovatelství. Skladbu studijních programů doplňuje celoživotní vzdělávání, které svými doplňujícími, rozšiřujícími a specializačními programy i krátkodobými kurzy reaguje na poptávku pedagogické praxe.

Aktuální informace o přijímacím řízení pro akademický rok 2018/2019 vč. důležitých termínů a nabídky studijních programů a oborů najdete na www.ped.muni.cz/studium/pro-uchazece-o-studium. Přihlášky se podávají výhradně elektronicky na adrese <http://is.muni.cz/prihlaska>.

DEN OTEVŘENÝCH DVEŘÍ:

sobota 20. 1. 2018 v čase 9-14 hodin

www.ped.muni.cz/studium/pro-uchazece-o-studium/den-otevrenych-dveri

TERMÍNY PRO PODÁNÍ PŘIHLÁŠKY:

1. 11. 2017 – 28. 2. 2018 pro bakalářské a magisterské studijní programy

1. 2. 2018 – 30. 4. 2018 pro navazující magisterské programy

Fakulta informatiky, Masarykova univerzita



Botanická 68a, 602 00 Brno
 Telefon: 549 491 818
 studijni@fi.muni.cz
www.fi.muni.cz, Facebook, Instagram, Twitter: #fimuni
 Elektronická přihláška: ANO

Fakulta informatiky nabízí studium v bakalářských, navazujících magisterských a doktorských studijních programech v mnoha oborech:

Bakalářský studijní program Informatika

- Matematická informatika
- Paralelní a distribuované systémy
- Počítačová grafika a zpracování obrazu
- Počítačové sítě a komunikace
- Počítačové systémy a zpracování dat
- Programovatelné technické struktury
- Umělá inteligence a zpracování přirozeného jazyka

Bakalářský studijní program Aplikovaná informatika

- Aplikovaná informatika
- Bioinformatika
- Informatika ve veřejné správě
- Sociální informatika

Bakalářský studijní program Informatika a druhý obor

- Informatika a druhý obor



Přihlášky se podávají **elektronicky** na adrese is.muni.cz/prihlaska nejpozději do 28. 2. 2018.

Den otevřených dveří: 16. 2. 2018. Podrobnosti na www.fi.muni.cz/admission/dod.

Masarykova univerzita, Lékařská fakulta



Univerzitní kampus
Kamenice 753/5
625 00 BRNO

Telefon: 549 49 1111
549 49 1305

studijni@med.muni.cz

www.med.muni.cz

LÉKAŘSKÁ FAKULTA NABÍZÍ PRO AKADEMICKÝ ROK 2018/2019 OBORY MAGISTERSKÉ

■ Všeobecné lékařství (MUDr.) a Zubní lékařství (MDDr.)

BAKALÁŘSKÉ

■ Fyzioterapie ■ Dentální hygiena ■ Optika a optometrie ■ Ortooptika ■ Nutriční terapeut ■ Radiologický asistent ■ Zdravotní laborant ■ Zdravotnický záchranář
■ Všeobecná sestra ■ Porodní asistentka

Podání elektronické přihlášky od 1. 11. 2017 do 28. 2. 2018

DEN OTEVŘENÝCH DVEŘÍ 13. 1. 2018 a 17. 1. 2018

Více informací o přijímacím řízení najdete na <http://med.muni.cz/uchazeci/>
anebo <http://www.med.muni.cz/index.php?id=28>

Ústav hudební vědy Filozofické fakulty Masarykovy univerzity



Arna Nováka 1
602 00 Brno

Telefon: 549 49 5453
music@phil.muni.cz
music.phil.muni.cz

Ústav hudební vědy FF MU nabízí pro akademický rok 2018/2019 tyto bakalářské obory:

- HUDEBNÍ VĚDA
- SDRUŽENÁ UMĚNOVĚDNÁ STUDIA
- TEORIE INTERAKTIVNÍCH MÉDIÍ
- TEORIE A PROVOZOVACÍ PRAXE STARÉ HUDBY (pouze kombinované studium)

Proč studovat bakalářské obory na Ústavu hudební vědy FF MU?

- Jedno z nejlépe vybavených pracovišť FF MU.
- Rozsáhlá nabídka odborných praxí v kulturních institucích během studia.
- Pravidelné zahraniční i domácí exkurze po uměleckých památkách spojené s návštěvami koncertů a operních představení.
- Možnost vycestovat na partnerské zahraniční univerzity (stáže, studentské i pracovní pobyty).
- Praktické umělecké využití (studentský orchestr, sbor, ansámblová hra).
- Po absolvování Bc. studia lze pokračovat v navazujícím magisterském studiu v těchto oborech: Hudební věda, Teorie interaktivních médií, Učitelství estetické výchovy pro střední školy, Management v kultuře.
- Absolventi nalézají uplatnění v předních kulturních a vědeckých institucích po celé ČR.

Podání elektronické přihlášky do 28. 2. 2018 (is.muni.cz/prihlaska)

Den otevřených dveří 19. 1. 2018

Více informací o oborech Ústavu hudební vědy na stránkách music.phil.muni.cz v sekci „obory“.

Fakulta veterinární hygieny a ekologie VFU Brno



Palackého tř. 1946/1
612 42 Brno-Královo Pole

Telefon: 541 562 796
fvhe@vfu.cz
<http://fvhe.vfu.cz>

- Chcete studovat s perspektivou? Chcete se stát odborníky v **oblasti veterinární hygieny, bezpečnosti a zdravotní nezávadnosti potravin a veterinární medicíny**? Máte zájem o **ekologii, welfare a ochranu zvířat**? Rádi se bavíte a sportujete?
- Nabízíme Vám studium v moderních posluchárnách a špičkově vybavených cvičebnách a laboratořích, ubytování na kolejích a také největší krytou sportovní plochu ve městě.

STUDIUM PROGRAMU VETERINÁRNÍ HYGIENA A EKOLOGIE:

- **MAGISTERSKÝ:** Veterinární hygiena a ekologie - 6 let (MVDr.)
- **BAKALÁŘSKÝ:** Bezpečnost a kvalita potravin - 3 roky (Bc.)
Ochrana zvířat a welfare - 3 roky (Bc.)
Zdravotní nezávadnost a kvalita potravin v gastronomii - 3 roky (Bc.)
- **NAVAZUJÍCÍ MAGISTERSKÝ:** Bezpečnost a kvalita potravin - 2 roky (Mgr.)
Ochrana zvířat a welfare - 2 roky (Mgr.)
- **DOKTORSKÝ:** Veterinární hygiena a ekologie - 4 roky (Ph.D.)
i v kombinované formě

Přijďte se podívat: **Den otevřených dveří 2. 2. 2018**

Přijímací řízení: <http://fvhe.vfu.cz>





T VYSOKÉ UČENÍ FAKULTA TECHNICKÉ PODNIKATELSKÁ V BRNĚ

BAKALÁŘSKÉ OBORY



Ekonomika podniku

Ekonomie a ekonomika podniku, účetnictví, daně, podnikové finance, management, marketing a navazující disciplíny



Účetnictví a daně

Oblast přímých a nepřímých daní, finanční řízení, účetnictví či aplikace souvisejících právních předpisů



Ekonomika a procesní management

Nové přístupy k řízení podniků – řízení procesů uplatněním principu 3S, týmová spolupráce, řízení změn, kvality a vztahu se zákazníky, hodnotový management



Manažerská informatika

Programování, databáze, počítačové sítě, bezpečnost, podnikové informační systémy, ekonomie, podniková ekonomika, management, právo a navazující disciplíny



Entrepreneurship and Small Business Development

Rozvoj podnikatelské činnosti malých a středních firem, založení a rozvoj vlastní podnikatelské činnosti, strategický rozvoj malých a středních podniků. Jedná se o placenou formu studia.

MAGISTERSKÉ OBORY



Řízení a ekonomika podniku

Řízení výroby, podnikový management, mezinárodní obchod, daňová soustava, logistika, environmentální management



Účetnictví a finanční řízení podniku

Mezinárodní zdanění, účetnictví dle mezinárodních účetních standardů, mezinárodní finance, finanční management, rating a oceňování podniků a evropské právo



Informační management

Informační a komunikační technologie, management a ekonomika



European Business and Finance

Výchova odborníků v oblasti podnikání, obchodu a financí s důrazem na znalost prostředí EU. Jedná se o placenou formu studia.

**PŘIJĚ SE ZA NÁMI PODÍVAT
NA DNY OTEVŘENÝCH DVEŘÍ**



11. ledna 2018
2. února 2018
15. března 2018



Fakulta podnikatelská
Kolejní 2906/4,
612 00 Brno

U NÁS SE RODÍ PODNIKATELÉ! PŘIDEJ SE K NÁM, PROTOŽE...

Fakulta podnikatelská je jednou z osmi fakult VUT v Brně a v roce 2017 slaví 25. výročí svého založení. VUT patří mezi největší vzdělávací instituce v ČR a za 118 let existence si vybudovalo špičkovou pověst na domácí a hlavně mezinárodní úrovni.



ERASMUS

studenti mohou vycestovat na 65 partnerských univerzit v Evropě



PRAXE

v rámci studia probíhá i praxe, mimo to mohou studenti podnikat a mít tak náskok po škole



STUDIUM

vzdělání lze doplnit o MBA a MSc studium, které fakulta také nabízí. Samozřejmostí je doktorské studium.



BEZ PŘIJÍMAČEK

na všechny bakalářské obory uznáváme výsledek Národních srovnávacích zkoušek (NSZ)



KAMPUS

koleje a menza se nacházejí na dosah přímo v areálu VUT



PŘÍPRAVNÉ KURZY

pro zájemce o studium pořádáme intenzivní kurzy pro zvládnutí přijímacího řízení

VÍCE INFORMACÍ NA WWW.FAKULTAPODNIKATELSKA.CZ

Institut celoživotního vzdělávání Mendelovy univerzity v Brně



Studijní oddělení ICV MENDELU
Zemědělská 5
613 00 Brno
Telefon: 545 135 208

iva.urbankova@mendelu.cz
www.icv.mendelu.cz

Elektronická přihláška: ANO

Vysokoškolský ústav Institut celoživotního vzdělávání Mendelovy univerzity v Brně se zaměřuje na výuku vybraných bakalářských stud. programů a navazujícího magisterského stud. programu v oblasti pedagogických a technicko-ekonomických disciplín. V rámci dalšího vzdělávání organizujeme pro studenty i veřejnost odborné, jazykové a zájmové kurzy a semináře. Studentům jsou zdarma k dispozici profesionální služby Poradenského centra - studijní, kariérové a psychologické poradenství. Díky odborné a pedagogické erudici našich akademických pracovníků nabízíme studentům kvalitní a zajímavé studium a dobré uplatnění v praxi.

Proč studovat na ICV MENDELU

- Odborné praxe během studia ve školách a firmách
- Podpora nadaných studentů
- Kvalifikovaný, vstřícný a sešnaný tým pedagogů
- Prezenční i kombinovaná forma studia
- Možnost zahraničních studijních pobytů a stáží

BAKALÁŘSKÉ STUDIJNÍ OBORY

- Učitelství odborných předmětů
- Učitelství praktického vyučování a odborného výcviku
- Technické znalosti a pojišťovnictví

NAVAZUJÍCÍ MAGISTERSKÝ STUDIJNÍ OBOR

- Technické znalosti a expertní inženýrství

DEN OTEVŘENÝCH DVEŘÍ: 23. 2. 2018

PŘIHLÁŠKY KE STUDIUI: do 15. 4. 2018



Agronomická fakulta Mendelovy univerzity v Brně



Studijní oddělení AF MENDELU
Zemědělská 1
613 00 Brno
Telefon: 545 133 008

agro@mendelu.cz
www.af.mendelu.cz

AGRO – vzdělání s tradicí

■ tradiční i nové studijní obory v širokém rozpětí, profesionální přístup, spojení s praxí a komerční sférou vč. mezinárodní spolupráce, moderní výukové a experimentální zázemí (skleníky, fytotrony, dva vlastní pivovary a potravinářské poloprovozy, zkušebna vozidel, stáje s hospodářskými zvířaty)

OBORY BAKALÁŘSKÉHO STUDIA (Bc.):

Agrobyznys / Agroekologie / Fytotechnika / Molekulární biologie a biotechnologie / Odpadové hospodářství (+K) / Pozemkové úpravy a ochrana půdy / Provoz techniky / Rostlinolékařství / Technologie potravin / Všeobecné zemědělství (+K) / Zootechnika

OBORY NAVAZUJÍCÍHO MAGISTERSKÉHO STUDIA (Ing.):

Agrobyznys / Agroekologie / Automobilová doprava / Biotechnologie rostlin / Ekotrofologie / Fytotechnika / Chov koní a agroturistika / Jakost a zdravotní nezávadnost potravin / Krmivářství / Provoz techniky / Rostlinolékařství / Rozvoj venkova / Rybářství a hydrobiologie / Technologie a management odpadů (+K) / Technologie potravin / Všeobecné zemědělství (+K) / Zootechnika / Živočišné biotechnologie / General Agriculture (AJ)

Vysvětlení zkratk v závorce: +K = obor je vyučován i v kombinované formě, AJ = v anglickém jazyce

Úspěšní studenti bakalářských a navazujících magisterských oborů mohou pokračovat následně i v doktorském studiu a získat **titul Ph.D.**

DNY OTEVŘENÝCH DVEŘÍ: 12. 1., 26. 1. a 16. 2. 2018 vždy v 10 hod. v budově Q, posluchárně Q 01
PŘIHLÁŠKY KE STUDIUI: do 31. 3. 2018 (<http://prihlaska.mendelu.cz>)

Zahradnická fakulta Mendelovy univerzity v Brně



Studijní oddělení ZF MENDELU
Valtická 337
691 44 Lednice
Telefon: 519 367 225
info@zf.mendelu.cz

www.zf.mendelu.cz
<https://www.facebook.com/zahradnicka.fakulta.MENDELU/>

Zahradnická fakulta MENDELU se sídlem v Lednici je institucí s nejdelší tradicí zahradnického výzkumu a vzdělávání v České republice. Uskutečňuje vysokoškolské studium v celé šíři zahradnických oborů a na všech jeho úrovních, v denní i kombinované formě. Svým studentům nabízí moderní posluchárny, laboratoře, skleníky či rozsáhlou oborovou knihovnu. A to vše se odehrává v inspirujícím prostředí unikátní komponované krajiny Lednicko-valtického areálu.

OBORY BAKALÁŘSKÉHO STUDIA (Bc.):

- Zahradnictví (3PK)
- Vinohradnictví a vinařství (3PK)
- Jakost rostlinných potravinových zdrojů (3P)
- Zahradní a krajinářská architektura (4P)
- Zahradní a krajinářské realizace (3P)
- Floristická tvorba (3P)
- Správa zeleně (3K)

OBORY MAGISTERSKÉHO STUDIA (NMGr):

- Zahradnictví (2PK)
- Řízení zahradnických technologií (2PK)
- Zahradní a krajinářská architektura (2P)
- Management zahradních a krajinářských úprav (2P)
- International Master of Horticulture Science (2PEng)

Vysvětlení zkratk v závorce: např. 3PK – 3 roky studia v Prezenční i Kombinované formě. Eng – výuka v angličtině (Joint Degree – Nitra, Krakow, Lednice).

Dny otevřených dveří: 24. ledna a 21. února 2018, vždy v 10:30 hod., aula ZF MENDELU, Lednice.

Přihlášky ke studiu: do 31. března 2018 (Bc.) a do 22. května 2018 (NMGr).



Fakulta aplikované informatiky Univerzity Tomáše Bati ve Zlíně



Nad Stráněmi 4511, 760 05 Zlín
 Telefon: 576 035 052
 studium@fai.utb.cz
www.utb.cz/fai

BAKALÁŘSKÉ OBORY (BC.) 3LETÉ:

- Bezpečnostní technologie, systémy a management
- Informační a řídicí technologie
- Informační technologie v administrativě
- Softwarové inženýrství
- Inteligentní systémy s roboty

NABÍZÍME:

- kvalitní vzdělání
- softwarové vybavení i moderní výpočetní technika, počítačové učebny, laboratoře
- zahraniční studijní pobyty
- široké uplatnění na trhu práce

Termín podání přihlášky: 31. 3. 2018

Den otevřených dveří: 9. 2. 2018

Elektronická přihláška: www.eprihlaska.utb.cz



Univerzita Tomáše Bati ve Zlíně
 Fakulta managementu a ekonomiky



DEN OTEVŘENÝCH DVEŘÍ 9. 2. 2018

- › Kvalitní ekonomické vzdělání
- › Výuka podnikatelství
- › Studium v českém i anglickém jazyce
- › Široká nabídka praxí a projektů
- › Společný studijní program s Huddersfield University Business School
- › Zahraniční výjezdy pro každého

Bakalářské studijní obory

- Management a ekonomika
- Řízení výroby a kvality
- Účetnictví a daně
- Veřejná správa a regionální rozvoj

Magisterské studijní obory

- Management a marketing
- Management a marketing se specializací Design management
- Management ve zdravotnictví
- Podniková ekonomika
- Podniková ekonomika se specializací Ekonomika cestovního ruchu
- Průmyslové inženýrství
- Finance
- Finance se specializací Finanční kontrola
- Veřejná správa a regionální rozvoj

Mostní 5139, 760 01 Zlín
 Tel.: 576 032 312 (studijní oddělení)
 E-mail: studium@fame.utb.cz
www.fame.utb.cz

facebook

Fakulta humanitních studií Univerzity Tomáše Bati ve Zlíně

Univerzita Tomáše Bati ve Zlíně
Fakulta humanitních studií

Telefon: 576 032 024
576 032 025
576 038 008

studium@fhs.utb.cz

www.utb.cz/fhs

NABÍZÍ PRO AKADEMICKÝ ROK 2018/2019:

MAGISTERSKÝ OBOR

- Učitelství pro 1. stupeň základní školy

BAKALÁŘSKÉ OBORY

- Anglický jazyk pro manažerskou praxi
- Německý jazyk pro manažerskou praxi
- English for Business Administration
- Sociální pedagogika
- Andragogika v profilaci na řízení lidských zdrojů v neziskové sféře
- Učitelství pro mateřské školy
- Všeobecná sestra
- Porodní asistentka
- Zdravotně sociální pracovník

NAVAZUJÍCÍ MAGISTERSKÉ OBORY

- Sociální pedagogika
- Pedagogika předškolního věku

DOKTORSKÝ OBOR

- Pedagogika



Den otevřených dveří: 9. 2. 2018
Elektronické přihlášky: do 31. března 2018

Univerzita Tomáše Bati ve Zlíně, Fakulta technologická

Univerzita Tomáše Bati ve Zlíně
Fakulta technologická

Vavrečkova 275
760 01 Zlín

Telefon: 576 031 363

studium@ft.utb.cz

www.laborator.cz | ft.utb.cz |
[@ft.utb](https://www.facebook.com/ft.utb) | [facebook.com/ft.utb](https://www.facebook.com/ft.utb) |
[instagram.com/ft.utb](https://www.instagram.com/ft.utb)

Probudí tě telefon, posnídáš, hodíš sprchu, vyčistíš zuby a odjíždíš do školy autem, busem nebo na kole. Zní to jako běžné ráno? Taky že je. Co ale nevíš je, že jsi v těchto 30 minutách přišel do styku se všemi našimi obory.

Věnujeme se technologiím materiálů a polymerů, které vytváří drtivou většinu věcí kolem tebe. Zajímáme se o výrobu potravin i nápojů, jejich kvalitu i nutriční hodnoty. Zabýváme se výrobním inženýrstvím, které má prsty ve všech strojích, kterými cestuješ. Nekašleme ani na ochranu životního prostředí a jako jediní v republice tě učíme i technologii výroby kosmetiky.

BAKALÁŘSKÉ OBORY:

- POLYMERNÍ MATERIÁLY A TECHNOLOGIE
- MATERIÁLOVÉ INŽENÝRSTVÍ
- CHEMIE A TECHNOLOGIE POTRAVIN
- TECHNOLOGIE A ŘÍZENÍ V GASTRONOMII
- TECHNOLOGIE VÝROBY TUKŮ, KOSMETIKY A DETERGENTŮ
- INŽENÝRSTVÍ OCHRANY ŽIVOTNÍHO PROSTŘEDÍ
- TECHNOLOGICKÁ ZAŘÍZENÍ

Termín přihlášek: 3. 1. 2018 – 30. 3. 2018
NAŠIM OBORŮM SE NEVYHNEŠ, NAUČ SE JIM ČELIT.



VŠB - Technická univerzita Ostrava, Fakulta strojní



17. listopadu 15/2172
708 33 Ostrava – Poruba
Telefon: 597 321 221
(4122, 3107)

vladimira.siroka@vsb.cz

www.fs.vsb.cz,
www.poslednistrojnar.cz,
www.facebook.com/fsostrava,
www.youtube.com/fsostrava

STUDUJTE STROJNÍ OBORY NA NAŠÍ FAKULTĚ!

BAKALÁŘSKÝ STUDIJNÍ PROGRAM „STROJÍRENSTVÍ“

Můžete se zaměřit na konstruování strojních částí a celků, strojírenskou technologii, robotiku či automatizaci, nebo se profilovat v oblasti energetických zařízení, hydrauliky, pneumatiky a dopravních technologií.

BAKALÁŘSKÝ STUDIJNÍ PROGRAM „TECHNOLOGIE LETECKÉ DOPRAVY“

Tento program je určen zájemcům o základní přípravu na kariéru v civilním letectví na nelicencovaných pozicích v rámci provozovatele letecké dopravy nebo provozovatele letiště.

BAKALÁŘSKÝ STUDIJNÍ PROGRAM „ENERGETIKA“

Připraví odborníky pro pozice provozních, řídicích či kontrolních pracovníků v elektrárnách a teplárnách, v útvarech energetiky a tvorby a ochrany životního prostředí a také v útvarech státní správy. Je nabízen pouze v kombinované formě studia.

Ve studiu můžete pokračovat v **NAVAZUJÍCÍM DVOULETÉM MAGISTERSKÉM STUDIJNÍM PROGRAMU „STROJNÍ INŽENÝRSTVÍ“**.

Den otevřených dveří: 2. 2. 2018. Uzávěrka podání přihlášek pro 1. kolo přijímacího řízení: 29. 4. 2018

Přijďte se k těm, kteří studují s perspektivou uplatnění v praxi.





Studuj Fakultu logistiky a krizového řízení v Uherském Hradišti



Fakulta logistiky a krizového řízení
nabízí ke studiu tyto programy:

Bakalářské studium:

- Ovládání rizik
- Ovládání rizik, profil: Řízení výrobních a logistických systémů
- Ochrana obyvatelstva
- Řízení environmentálních rizik

Obory Ovládání rizik a Ochrana obyvatelstva lze studovat jak v prezenční formě studia, tak v kombinované formě studia (při zaměstnání).

Navazující magisterské studium:

- Bezpečnost společnosti (specializace)
 - › Rizikové inženýrství
 - › Ochrana obyvatelstva
 - › Rizika výrobních a logistických procesů
 - › Environmentální bezpečnost

- ✓ Jedinečné zaměření studia
- ✓ Vše na jednom místě
- ✓ Město, kde to žije



Univerzita Tomáše Bati ve Zlíně
Fakulta logistiky a krizového řízení



Den otevřených dveří

› **9. února 2018**

www.facebook.com/flkr.utb

studium@flkr.utb.cz



tel.: +420 57-603-2087
(studijní oddělení)

Fakulta logistiky a krizového řízení
Studentské nám. 1532
686 01 Uherské Hradiště



**OSTRAVSKÁ
UNIVERZITA
FAKULTA UMĚNÍ**

VÝTVARNÁ UMĚNÍ

- Animace a audiovizuální umění
- Digitální grafika ve virtuálním prostředí
- Intermediální tvorba
- Knižní a obalový design
- Kresba
- Malba I
- Malba II
- Sochařství
- Text Forma Funkce (grafický design)
- Volná grafika
- Video, multimédia, performance
- Výtvarná fotografie

HUDEBNÍ UMĚNÍ

- Cembalo
- Fagot
- Flétna
- Hoboj
- Housle
- Kontrabas
- Klarinet
- Klavír
- Lesní roh
- Pozoun
- Saxofon
- Trubka
- Viola
- Violoncello
- Zpěv

fakultaumeni.cz

fu.osu.cz

facebook.com/fakultaumeni

Informace o přijímacím řízení naleznete na www.osu.cz
Příhlášky zasílejte do 28. 2. 2018
Poplatek za přihlášku 100 Kč

Katedra výtvarných umění
Podlahova 3
709 00 Ostrava - Mariánské Hory

Katedra hudebních umění
Sokolská tř. 17
701 03 Ostrava

Slezská univerzita v Opavě, Fakulta veřejných politik v Opavě



**SLEZSKÁ
UNIVERZITA**
FAKULTA VEŘEJNÝCH
POLITIK V OPAVĚ

Bezručovo náměstí 885/14, 746 01 Opava
Telefon: 553 684 123
studium@fvp.slu.cz
www.fvp.slu.cz

Den otevřených dveří: 25. 1. 2018, 27. 1. 2018

Termín podání přihlášky: 31. 3. 2018 (bakalářské a nav. magisterské studium)

31. 7. 2018 (doktorské studium)

BAKALÁŘSKÉ STUDIJNÍ OBORY:

PREZENČNÍ STUDIUM ■ Všeobecná sestra ■ Veřejná správa a sociální politika ■ Sociální patologie a prevence

KOMBINOVANÉ STUDIUM ■ Všeobecná sestra ■ Veřejná správa a sociální politika
■ Sociální patologie a prevence ■ Edukační péče o seniory

PODMÍNKY PŘIJETÍ: Bližší informace jsou zveřejněny na webových stránkách fakulty www.fvp.slu.cz.

NAVAZUJÍCÍ MAGISTERSKÉ STUDIJNÍ OBORY:

PREZENČNÍ STUDIUM ■ Veřejná správa a sociální politika

KOMBINOVANÉ STUDIUM ■ Veřejná správa a sociální politika

PODMÍNKY PŘIJETÍ: Bližší informace jsou zveřejněny na webových stránkách fakulty www.fvp.slu.cz.

DOKTORSKÉ STUDIUM:

PREZENČNÍ STUDIUM ■ Moderní dějiny střední Evropy

KOMBINOVANÉ STUDIUM ■ Moderní dějiny střední Evropy

PODMÍNKY PŘIJETÍ: Bližší informace jsou zveřejněny na webových stránkách fakulty www.fvp.slu.cz.

Fyzika
Počítačové technologie
Cizí jazyky
Humanitní a společenské vědy
Umění a kreativita
Cestovní ruch



**SLEZSKÁ
UNIVERZITA**
FILOZOFICKO-
PŘÍRODOVĚDECKÁ
FAKULTA V OPAVĚ

Astrofyzika Teoretická fyzika Multimédia Počítačová fyzika
Životní prostředí Informatika Angličtina Němčina Italština
Kulturní dramaturgie Audiovizie Tvůrčí fotografie Divadlo
Historie Archeologie Bohemistika Učitelství Gastronomie

DEN OTEVŘENÝCH DVEŘÍ 17. 1. 2018

Vybrané obory **BEZ přijímacích zkoušek**

Více na www.fpf.slu.cz nebo na facebooku 



Chceš studovat VYSOKOU ŠKOLU?

Nabízíme ti mnoho atraktivních oborů...
Obchodně podnikatelská fakulta v Karviné

SLEZSKÁ UNIVERZITA
OBCHODNĚ PODNIKATELSKÁ FAKULTA V KARVINĚ

Nabídka oborů:
Bankovníctví | Sociální management | Podniková ekonomika a management | Veřejná ekonomika a správa | Podnikání | Marketing a obchod | Finance podniku | Ekonomika cestovního ruchu | Účetnictví a daně | Manažerská informatika | Management hotelnictví | Internet v podnikání

OPéeeFka je ta správná volba.

studujvkarvine.cz

Fakulta rybnářství a ochrany vod
Faculty of Fisheries and Protection of Waters

Jihočeská univerzita v Českých Budějovicích
University of South Bohemia in České Budějovice

Studujte u nás!

FROV JU je jedním z nekomplexnějších pracovišť v Evropě s bakalářským, magisterským a doktorským studiem, zaměřeným na oblast rybnářství a ochrany vod.

Bakalářský studijní obor:
Rybnářství 3/p/k
Ochrana vod 3/p

Navazující magisterský studijní obor:
Rybnářství a ochrana vod 2/p/k
Fishery and Protection of Waters 2/p/k

Doktorský studijní obor:
Rybnářství 4/p/k
Fishery 4/p/k

2018|2019

číslice = počet let studia / p = prezenční
p/k = prezenční/kombinovaný

www.studiumrybarstvi.cz

Nejnadanější studnici informací o oborech jako je právo, psychologie nebo medicína najdete v aktualizovaných e-boocích. Stáhnete je zdarma na www.KamPoMaturite.cz/e-booky.



Jihočeská univerzita v Českých Budějovicích



Jihočeská univerzita
v Českých Budějovicích
Branišovská 1645/31a
370 05 České Budějovice

Telefon: 389 032 191
info@jcu.cz
www.jcu.cz

Jihočeská univerzita v Českých Budějovicích je mladá vysoká škola univerzitního typu, která byla založena v roce 1991. S nabídkou studia ve více než 200 bakalářských, magisterských a doktorských oborech a s více než 10 000 studenty je největší vzdělávací a vědeckou institucí v jižních Čechách.

- Ekonomická fakulta
- Filozofická fakulta
- Pedagogická fakulta
- Přírodovědecká fakulta
- Fakulta rybnářství a ochrany vod
- Teologická fakulta
- Zdravotně sociální fakulta
- Zemědělská fakulta

Den otevřených dveří: 12. 1. 2018

PRAHA	
Akademie múzických umění v Praze	www.amu.cz
Akademie výtvarných umění v Praze	www.avu.cz
AKCENT College s.r.o.	www.akcentcollege.cz
Anglo-americká vysoká škola, z. ú.	www.aauni.edu
Archip, s.r.o.	www.archip.eu
ART & DESIGN INSTITUT, s.r.o.	www.artdesigninstitut.cz
CEVRO Institut, z.ú.	www.cevroinstitut.cz
Czech College*	www.czechcollege.cz
Česká zemědělská univerzita v Praze	www.czu.cz
České vysoké učení technické v Praze	www.cvut.cz
INTERNATIONAL PRAGUE UNIVERSITY o.p.s.*	interpragueuniver.cz
Metropolitní univerzita Praha, o.p.s.	www.mup.cz
OEAEP s.r.o.*	www.oeaep.cz
OurCollege*	www.ourcollege.com
Panevropská vysoká škola UNINOVA, o.p.s.*	www.uninova.sk
Policejní akademie České republiky	www.polac.cz
Prague College s.r.o.*	www.praguecollege.cz
Pražská vysoká škola psychosociálních studií, s.r.o.	www.pvpsp.cz
Soukromá vysoká škola ekonomických studií, s.r.o.	www.svses.cz
Unicorn College s.r.o.	www.unicorncollege.cz
University of New York in Prague, s.r.o.	www.unyp.cz
Univerzita Jana Amose Komenského Praha s.r.o.	www.ujak.cz
Univerzita Karlova v Praze	www.cuni.cz
Vysoká škola aplikovaného práva, s.r.o.	www.vsap.cz
Vysoká škola ekonomická v Praze	www.vse.cz
Vysoká škola ekonomie a managementu, o.p.s.	www.vsem.cz
Vysoká škola finanční a správní, a.s.	www.vsfs.cz
Vysoká škola hotelová v Praze 8, spol. s r. o.	www.vsh.cz
Vysoká škola chemicko-technologická v Praze	www.vscht.cz
Vysoká škola kreativní komunikace, s. r. o.	www.vskk.cz
Vysoká škola mezinárodních a veřejných vztahů Praha, o.p.s.	www.vsmvv.cz
Vysoká škola obchodní v Praze, o.p.s.	www.vso.cz
Vysoká škola podnikání a práva, a.s.	www.vspg.cz
Vysoká škola regionálního rozvoje a Bankovní institut - AMBIS, a.s	www.ambis.cz
Vysoká škola tělesné výchovy a sportu PALESTRA s.r.o.	www.palestra.cz
Vysoká škola uměleckoprůmyslová v Praze	www.vsup.cz
Vysoká škola zdravotnická, o.p.s.	www.vszdrav.cz
Vysoká škola zdravotnictva a sociální práce sv. Alžběty Bratislava n.o., detašované pracoviště Praha*	www.hitspraha.cz/ vs-hits.html
BRNO	
AKADEMIE STING, o.p.s.	www.sting.cz
B. I. B. S., a. s. Brno International Business School	www.bibs.cz
Janáčkova akademie múzických umění v Brně	www.jamu.cz
Masarykova univerzita	www.muni.cz
Mendelova univerzita v Brně	www.mendelu.cz
NEWTON College, a.s.	www.newtoncollege.cz
Univerzita obrany	www.unob.cz
Veterinární a farmaceutická univerzita Brno	www.vfu.cz
Vysoká škola Karla Engliš, a.s.	www.vske.cz
Vysoká škola obchodní a hotelová s.r.o.	www.hotkolabrnno.cz
Vysoké učení technické v Brně	www.vutbr.cz

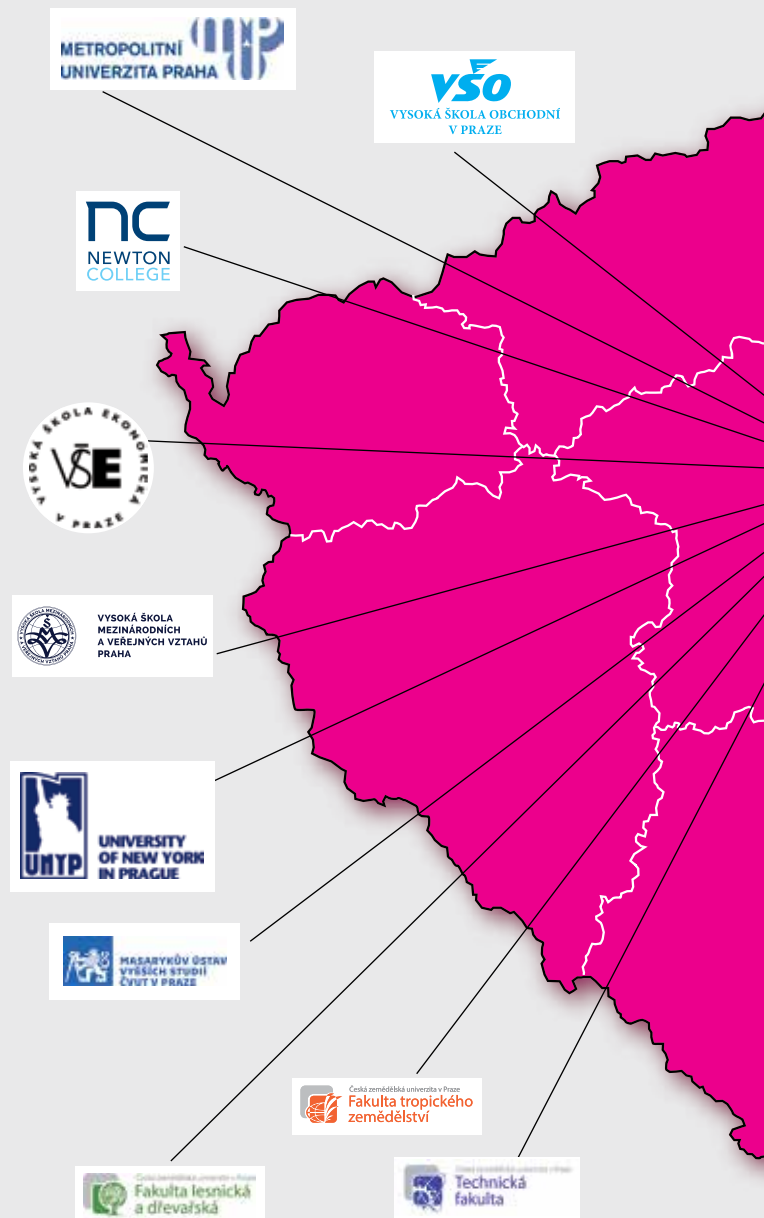

JIHOČESKÝ KRAJ	
Jihočeská univerzita v Českých Budějovicích	www.jcu.cz
VŠE Fakulta managementu Jindřichův Hradec	www.fm.vse.cz
Vysoká škola evropských a regionálních studií, o. p. s.	www.vasers.cz
Vysoká škola technická a ekonomická v Českých Budějovicích	www.vstecb.cz
Filmová akademie Miroslava Ondříčka v Písku	www.filmovka.cz
JIHOMORAVSKÝ KRAJ	
SOUKROMÁ VYSOKÁ ŠKOLA EKONOMICKÁ ZNOJMO s.r.o.	www.svse.cz
KRÁLOVEHRADECKÝ KRAJ	
Univerzita Hradec Králové	www.uhk.cz
LIBERECKÝ KRAJ	
Technická univerzita v Liberci	www.tul.cz

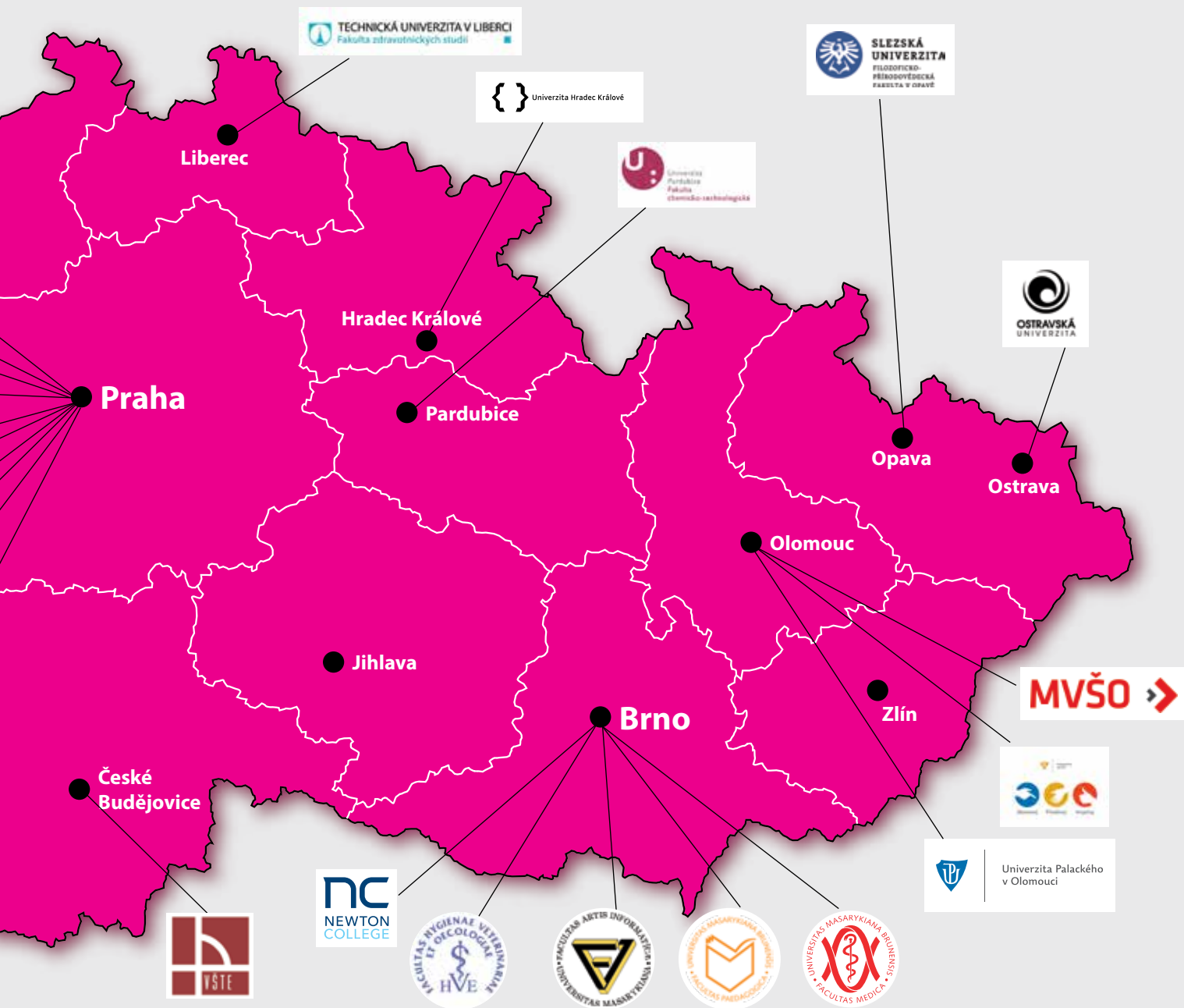

MORAVSKOSLEZSKÝ KRAJ	
Slezská univerzita v Opavě	www.slu.cz
NEWPORT INTERNATIONAL UNIVERSITY, s.r.o.*	www.newportu.cz
Ostravská univerzita	www.osu.cz
Vysoká škola báňská - Technická univerzita Ostrava	www.vsb.cz
Vysoká škola sociálně správní, z.ú.	www.vsss.cz
Vysoká škola manažerská ve Varšavě Fakulta Jana Amose Komenského v Karviné*	www.pedagogikakarvina.cz
Dolnoslezská vysoká škola Kancelář přijímacího řízení Ostrava*	www.dsw.edu.pl
ZLÍNSKÝ KRAJ	
Evropský polytechnický institut, s.r.o.	www.edukomplex.cz
Vysoká škola Humanitas Fakulta společenských studií*	www.huni.cz
Univerzita Tomáše Bati ve Zlíně	www.utb.cz
VYSOČINA	
Vysoká škola polytechnická Jihlava	www.vspj.cz
Západomoravská vysoká škola Třebíč, o.p.s.	www.zmvs.cz

ÚSTECKÝ KRAJ	
Univerzita Jana Evangelisty Purkyně v Ústí nad Labem	www.ujep.cz
Vysoká škola aplikované psychologie, s.r.o.	www.vsaps.cz
STŘEDOČESKÝ KRAJ	
Academia Rerum Civilium - VŠ politických a společenských věd	www.vspsv.cz
ŠKODA AUTO VYSOKÁ ŠKOLA, o. p. s.	www.savs.cz
OLOMOUCKÝ KRAJ	
Moravská vysoká škola Olomouc, o.p.s.	www.mvso.cz
Univerzita Palackého v Olomouci	www.upol.cz
Vysoká škola logistiky o.p.s.	www.vslg.cz
PARDUBICKÝ KRAJ	
Univerzita Pardubice	www.upce.cz
PLZEŇSKÝ KRAJ	
Západočeská univerzita v Plzni	www.zcu.cz

Vysoká škola technická a ekonomická v Českých Budějovicích

Pár důvodů proč studovat na VŠTE

Jsme veřejná vysoká škola, což znamená, že se u nás neplatí školné. Od ostatních českých VŠ se odlišujeme svým výrazným zaměřením na praxi. Naše studijní programy mají v posledním ročníku do osnov zahrnut v ČR nadstandardní jeden semestr odborné praxe. Škola má nyní uzavřeno na 1500 rámcových dohod o praxích a ročně na ně vysílá zhruba 900 studentů. V současné době nabízíme Bc. a Ing. obory v oblastech ekonomiky, strojírenství, stavitelství a dopravy a logistiky.

Mimo to jsme držiteli řady ocenění a certifikátů, jako je DS Label a ECTS Label, které umožňují studentům nechat si předměty uznat na jiných vysokých školách u nás i v zahraničí a velmi si ceníme i úspěchů v soutěži Fakulta roku. Naši studenti si také mohou vyzkoušet studium v zahraničí v EU i mimo ni a získat na zahraniční pobyt zajímavé stipendium.

- Bezplatné studium
- Moderní přístup
- Snadno dostupné zahraniční pobyty
- Spravedlivé a transparentní hodnocení
- Zaměření na prakticky uplatnitelné znalosti
- Skvělý kolektiv a mnoho akcí, které pořádají sami studenti

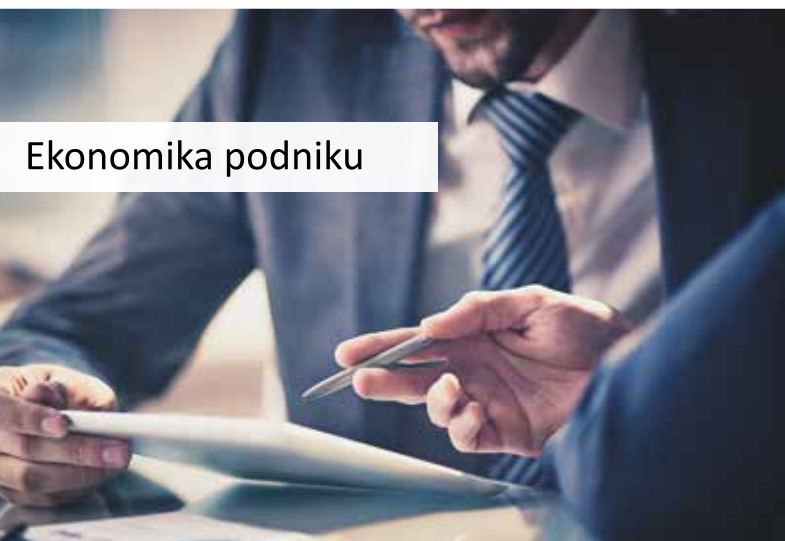

Ekonomika podniku



Strojírenství



Studuj obory, se kterými se v praxi neztratíš! Více na www.VSTECB.cz



Technologie dopravy a přepravy
Logistické technologie



Konstrukce staveb
Pozemní stavby



Univerzita Palackého
v Olomouci

Přemýšlíte, kde pokračovat ve studiu po střední škole?
Chcete si dodělat vysokou školu při zaměstnání?
Zajímá vás chod nejstarší univerzity na Moravě?

**PAK NAVŠTIVTE V PÁTEK 20. LEDNA OD 9 DO 14 HODIN
DEN OTEVŘENÝCH DVEŘÍ UNIVERZITY PALACKÉHO**

Představí se vám...

**Cyrlometodějská teologická fakulta, Filozofická fakulta
Přírodovědecká fakulta, Pedagogická fakulta,
Fakulta tělesné kultury a další univerzitní zařízení**

www.studuj.upol.cz







Pedagogická fakulta
Univerzita Palackého v Olomouci

Studuj na pedagogické fakultě!

DEN OTEVŘENÝCH DVEŘÍ
sobota 20. 1. 2018

MODERNÍ UČITEL

>> bakalářské, magisterské a doktorské studijní programy v prezenční a kombinované formě studia
>> programy celoživotního vzdělávání

PROFESNÍ PŘÍPRAVA UČITELŮ VŠECH STUPŇŮ A TYPŮ ŠKOL

- **mateřských** (učitelství pro mateřské školy, předškolní pedagogika)
- **základních a středních** (učitelství pro 2. stupeň ZŠ a SŠ v oborech humanitních, filologických uměnovědných, přírodovědných, technických)
- **škol pro žáky se specifickými potřebami** (speciální školy, školy s inkluzivním vzděláváním)

*Možnost kombinace dvou studijních oborů nebo jednooborové studium.
Budoucí učitelé jsou ve vybraných oborech podporováni mimořádným motivačním stipendiem.*

PŘÍPRAVA ODBORNÍKŮ V OBLASTI

- **vychovatelství** (vychovatelství a řízení volnočasových aktivit)
- **speciální pedagogiky** (logopedie, speciální pedagogika předškolního věku – učitelství pro mateřské školy, speciální pedagogika – andragogika, speciální pedagogika – intervence, speciální pedagogika – vychovatelství, dramaterapie)
- **ekologie a ochrany prostředí** (aplikovaná ekologie pro veřejný sektor)

Elektronická přihláška ke studiu je otevřena **od 1. 11. 2017 do 28. 2. 2018.**
Termíny přijímacích zkoušek: bakalářské a magisterské studijní programy **11.–15. 6. 2018**
 doktorské studijní programy **18.–22. 6. 2018**

Seznam všech studijních programů pro akademický rok 2017/2018 na www.studuj.upol.cz
 Podrobné informace o přijímacím řízení u doktorských programů www.pdf.upol.cz/menu/prijimaci-řízení/doktorske-studium-phd



PEDAGOGICKÁ FAKULTA

- > atraktivní prostředí
- > profesionální tým odborníků
- > široká nabídka učitelských oborů i zajímavých neučitelských studií

>> bezproblémové uplatnění v praxi

Fakulta ekonomicko-správní, Univerzita Pardubice



Studentská 95, 532 10 Pardubice
 El. přihláška: ANO, <http://eprihlaska.upce.cz>
 Telefon: 466 036 454
ipc.fes@upce.cz, www.feska.cz, [facebook.com/ fes.upce](https://www.facebook.com/fes.upce)

Studuj ekonomiku, management, správu nebo informatiku v bakalářských, navazujících magisterských a doktorských studijních programech na Fakultě ekonomicko-správní. Studium probíhá v prezenční i kombinované formě studia.

VYBER SI Z OBORŮ

- VEŘEJNÁ EKONOMIKA A SPRÁVA
- MANAGEMENT PODNIKU
- MANAGEMENT OCHRANY PODNIKU A SPOLEČNOSTI
- EKONOMIKA A PROVOZ PODNIKU
- INFORMATIKA VE VEŘEJNÉ SPRÁVĚ
- REGIONÁLNÍ A INFORMAČNÍ MANAGEMENT
- INFORMAČNÍ A BEZPEČNOSTNÍ SYSTÉMY
- MANAGEMENT FINANČNÍCH RIZIK
- EKONOMIKA VEŘEJNÉHO SEKTORU
- REGIONÁLNÍ ROZVOJ
- POJISTNÉ INŽENÝRSTVÍ
- REGIONAL DEVELOPMENT AND GOVERNANCE



Užij si moderní, ucelený kampus s řadou možností absolutního sportovního vyžití.
 Studuj se stipendiem. Vyjeď v rámci studia na zahraniční stáž. Poznej město perníku a sportu.

Do bakalářského studia přijímáme bez přijímacích zkoušek.

Přihlášky k bakalářskému studiu do 30. 3. 2018

Dny otevřených dveří: 17. 1. 2018 a 10. 2. 2018



Univerzita Pardubice Fakulta chemicko-technologická



Studijní programy a obory

Bakalářské studijní programy (standardní doba studia 3 roky)

- **Anorganické a polymerní materiály**, obory Anorganické materiály; Polymerní materiály a kompozity
- **Farmakochemie a medicínální materiály**, obor Farmakochemie a medicínální materiály
- **Chemie a technická chemie**, obor Chemie a technická chemie
- **Chemie a technologie potravin**, obor Hodnocení a analýza potravin
- **Chemické a procesní inženýrství**, obory Ekonomika a management chemických a potravinářských podniků; Ochrana životního prostředí
- **Polygrafie**, obor Polygrafie
- **Povrchová ochrana stavebních a konstrukčních materiálů**, obor Povrchová ochrana stavebních a konstrukčních materiálů
- **Speciální chemicko-biologické obory**, obory Klinická biologie a chemie; Zdravotní laborant

Absolventi bakalářských studijních programů mohou pokračovat ve studiu v 6 dvouletých navazujících magisterských studijních programech s 19 obory.

Proč studovat na Fakultě chemicko-technologické?

- fakulta s dlouholetou tradicí a vysokým kreditem v ČR i zahraničí
- tříúrovňové strukturované studium – bakalářské, magisterské a doktorské studijní programy
- studium atraktivních oborů s širokým uplatněním na trhu práce
- výuka v moderních prostorách a špičkově vybavených laboratořích
- možnosti studia v zahraničí
- přátelské a kolegiální prostředí

TERMÍN PODÁVÁNÍ PŘIHLÁŠEK (do bakalářských programů)

31. března 2018

DEN OTEVŘENÝCH DVEŘÍ

10. ledna a 7. února 2018

www.zivotjechemie.cz

Dopravní fakulta Jana Pernera Univerzity Pardubice



Studentská 95,
532 10 Pardubice 2
Telefon: 466 036 096
studijni.dfjp@upce.cz
www.dfjp.cz
www.facebook.com/uni.pardubice.dfjp

NA DFJP NABÍZÍME KOMPLEXNÍ VZDĚLÁVÁNÍ V DOPRAVĚ



BAKALÁŘSKÉ OBORY:

- Dopravní management, marketing a logistika
- Technologie a řízení dopravy
 - zaměření Technologie a řízení dopravních systémů, nebo Logistické technologie
- Dopravní prostředky
 - zaměření Silniční vozidla, Kolejová vozidla
- Elektrotechnické a elektronické systémy v dopravě
- Dopravní stavitelství (4leté studium, příprava na autorizovaného inženýra ve výstavbě)

„BUĎ JEDNÍM Z NÁS – STAŇ SE ODBORNÍKEM NA DOPRAVU!“

U všech oborů navazující magisterské, a dále doktorské studium (tituly Ing. a Ph.D.)

- vysoká zaměstnanost absolventů
- moderně vybavené laboratoře – nové Výukové a výzkumné centrum v dopravě, Dopravní sál
- důraz na propojení teorie a praxe
- široká nabídka studia v zahraničí – Erasmus+
- možnost účasti na řešení vědecko-výzkumných projektů

Den otevřených dveří: 31. 1. 2018 od 9:00 www.dfjp.cz/dod

Termín pro podání přihlášek do bakalářského studia: 2. 1. 2018 – 30. 4. 2018

Přijímací řízení na základě výsledků středoškolského studia – přijímací zkouška není

Vysoká škola polytechnická Jihlava



Tolstého 16
586 01 Jihlava
Telefon:
567 141 181 (studijní odd.)
567 141 111 (ústředna)
studijni@vspj.cz
www.vspj.cz

Jsmo veřejná vysoká škola a nabízíme bakalářské (Bc.) a magisterské (Mgr.) studium s různým zaměřením v prezenční (P) a kombinované (K) formě studia:

EKONOMIKA A CESTOVNÍ RUCH (Bc.)

- Cestovní ruch (P, K)
- Finance a řízení (P, K)
- Finance and management (Bc., P) vyučován kompletně v anglickém jazyce

TECHNIKA A IT (Bc.) - BEZ PŘIJÍMACÍCH ZKOUŠEK!

- Aplikovaná technika pro průmyslovou praxi (P)
- Aplikovaná informatika (P, K)
- Počítačové systémy (P, K)

ZDRAVOTNICTVÍ A SOCIÁLNÍ PRÁCE (Bc., P, K)

- Všeobecná sestra
- Porodní asistentka
- Zdravotně sociální pracovník
- Komunitní péče v porodní asistenci (Mgr., K)
- Kvalita a bezpečná péče ve zdravotnictví (Mgr., K)

Proč jít studovat právě k nám?

Naši studenti tráví až 32 týdnů praxí přímo ve firmách, podporujeme výjezdy studentů do zahraničí a klademe důraz na výuku cizích jazyků. Jsme malá škola, takže u nás naleznete jak přátelskou atmosféru, tak osobní přístup. Jihlava nabízí sportovní, společenské i kulturní vyžití, Vysočina krásnou přírodu. Máme velmi dobrou dostupnost – Jihlava je mezi Prahou a Brnem, do obou měst je přímé spojení.

Den otevřených dveří: 1. února 2018

Elektronickou přihlášku ke studiu můžete podat na www.vspj.cz/eprihlaska

Více informací o jednotlivých studijních oborech naleznete pod záložkou Chci studovat.

Fakulta sociálně ekonomická Univerzity Jana Evangelisty Purkyně



Moskevská 54
400 96 Ústí nad Labem
Telefon: 475 210 305
www.fse.ujep.cz

Fakulta sociálně ekonomická (FSE) je jednou z devíti součástí Univerzity Jana Evangelisty Purkyně v Ústí nad Labem. Hlavním posláním FSE je příprava vysoce kvalifikovaných pracovníků – bakalářů a inženýrů ve třech studijních programech a jim odpovídajících studijních oborech.

Ekonomický studijní program je zaměřen na ekonomiku a management, program hospodářské politiky a správy na obor regionální rozvoj a veřejná správa a studijní program sociální politika a sociální práce je orientován na sociální práci. Díky tomu nacházejí naši absolventi dobré uplatnění nejen v podnikatelské sféře, ale i ve státní správě a samosprávě. Nově otevřené doktorské studium je založeno na integraci ekonomického poznání s ostatními společenskovedními obory.

BAKALÁŘSKÉ STUDIUM - prezenční a kombinovaná forma studia

PROGRAM	OBOR
■ Ekonomika a management	Ekonomika a management
■ Hospodářská politika a správa	Regionální rozvoj a veřejná správa
■ Sociální politika a sociální práce	Sociální práce

NAVAZUJÍCÍ MAGISTERSKÉ STUDIUM - prezenční forma studia

PROGRAM	OBOR
■ Ekonomika a management	Ekonomika a management
■ Hospodářská politika a správa	Regionální rozvoj a veřejná správa
■ Sociální politika a sociální práce	Řízení v sociální práci

DOKTORSKÉ STUDIUM

PROGRAM	OBOR
■ Hospodářská politika a správa	Aplikovaná ekonomie a správa

PŘEHLED OBORŮ pro akademický rok 2018/2019

Bakalářské studijní programy

Ošetrovatelství - **Všeobecná sestra** – kombinovaná a prezenční forma

V rámci studijního oboru Všeobecná sestra jsou připravováni všestranně vzdělaní odborníci ošetrovatelství s ucelenými teoretickými znalostmi a praktickými dovednostmi nezbytnými k získání odborné způsobilosti k výkonu povolání všeobecné sestry. Absolventi nacházejí uplatnění ve zdravotnických zařízeních, dále v zařízeních sociálních služeb a péče, v privátní ošetrovatelské péči v rozsahu a na úrovni stanovené pro výkon povolání všeobecné sestry.



Specializace ve zdravotnictví - **Zdravotnický záchranář** – prezenční forma

Studium je koncipováno jako teoreticko-praktický celek, ve kterém si studenti osvojí dostupné poznatky současné urgentní medicíny, intenzivní i resuscitační péče a možnosti jejich efektivního využití v praxi. Absolventi získají odbornou způsobilost k výkonu profese zdravotnický záchranář, nacházejí uplatnění nejen na specializovaných odděleních nemocnic a ARO, ve zdravotnických záchraných službách, ale také u horské služby či v armádě.

Specializace ve zdravotnictví - **Radiologický asistent**

** Studijní program bude otevřen v případě úspěšné akreditace oboru.*

Biomedicínská technika - **Biomedicínská technika** – prezenční forma

Studenti si v průběhu studia osvojí principy činností a zásad využití prostředků zdravotnické techniky a biomedicínské informatiky, biosignálů, biosenzorů, zdravotnických přístrojů, informatiky a vybraných lékařských oborů. Absolventi nacházejí uplatnění v praxi související s vývojem, výrobou, provozem a údržbou zdravotnické techniky včetně práce s výpočetní technikou a programovým vybavením, zejména ve zdravotnických zařízeních, firmách a společnostech zabývajících se vývojem, výrobou, prodejem, nebo servisem prostředků zdravotnické techniky.



Navazující magisterský studijní program

Biomedicínské inženýrství - **Biomedicínské inženýrství** – prezenční forma

Biomedicínské inženýrství je interdisciplinární obor, který využívá a spojuje inženýrské, zejména elektrotechnické, elektronické a kybernetické oblasti a dovednosti pro řešení praktických otázek medicíny. Obor je zaměřen na přípravu inženýrů do klinické praxe v souladu s požadavky legislativy na nelékařské profese. Absolventi získávají odbornou způsobilost k výkonu profese biomedicínský inženýr v souladu s požadavky platné legislativy. Absolventi nacházejí uplatnění v klinické praxi ve zdravotnických zařízeních, firmách a společnostech zabývajících se vývojem, výrobou, prodejem nebo servisem prostředků zdravotnické techniky včetně programování SW.

Přijďte se podívat na naši fakultu

16. února 2018

Informace o přijímacím řízení, včetně elektronické přihlášky na stránkách fakulty:

www.fzs.tul.cz - Uchazeči o studium

KONTAKT

TECHNICKÁ UNIVERZITA V LIBERCI
Fakulta zdravotnických studií | studijní oddělení
Studentská 2 | 461 17 Liberec 1

tel.: 485 353 194, email: renata.cermakova@tul.cz
tel.: 485 353 724, email: marcela.malkova@tul.cz

Přírodovědecká fakulta Univerzity J. E. Purkyně v Ústí nad Labem

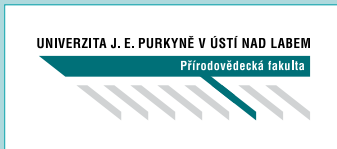

České mládeže 8, 400 96 Ústí nad Labem

Telefon: 475 283 303

martin.svec@ujep.cz

www.sci.ujep.cz, www.facebook.com/Prirodovedecka.fakulta.UJEP

Studuj PřF v Ústí!

Zabýváme se jak tradičními přírodovědnými obory, tak moderními – např. nanotechnologiemi či toxikologií.

Provedeme tě teorií a ukážeme praxi.

Pomůžeme ti zapojit se do mezinárodních vědeckých projektů.

Nabídneme motivační, prospěchové a sociální stipendium.

Vládne u nás pohoda a přátelské, kolegiální vztahy.

BAKALÁŘSKÉ STUDIJNÍ OBORY

V ČEŠTINĚ ■ Aplikované nanotechnologie ■ Aplikované počítačové modelování ■ Biologie ■ Fyzika
 ■ Geografie, Geografie střední Evropy ■ Informační systémy ■ Matematika a její použití v přírodních vědách
 ■ Toxikologie a analýza škodlivin ■ Příprava na učitelství

V ANGLIČTINĚ ■ Applied Computer Modelling

■ Applied Nanotechnology ■ Physics

KOMBINOVANÁ FORMA STUDIA (V ČEŠTINĚ)

■ Aplikované počítačové modelování ■ Biologie

■ Fyzika ■ Informační systémy ■ Příprava na učitelství

Den otevřených dveří: 25. 1. 2018

Podání přihlášek ke studiu: 31. 3. 2018

Příjímací řízení: 16.–20. 4. 2018 praktické zkoušky; 18.–22. 6. 2018 písemné a ústní zkoušky



Fakulta životního prostředí Univerzity J. E. Purkyně v Ústí nad Labem



Králova výšina 3132/7, 400 96 Ústí nad Labem

Telefon: 475 284 111

dana.matkovicova@ujep.cz

studujfzp.ujep.cz, www.facebook.com/FZP.UJEP

POMÁHEJ. BÁDEJ. OCHRAŇUJ.

OBORY BAKALÁŘSKÉHO STUDIA

■ Ochrana životního prostředí (Bc., 3 roky)

OBORY MAGISTERSKÉHO STUDIA

■ Odpadové hospodářství (Ing., 2 roky)

■ Revitalizace krajiny (Ing., 2 roky)

■ Analytická chemie ŽP a toxikologie (Ing., 2 roky)

OBORY DOKTORSKÉHO STUDIA

■ Environmentální analytická chemie (Ph.D.)

DEN OTEVŘENÝCH DVEŘÍ: 25. 1. 2018

PŘIHLÁŠKY KE STUDIU: do 31. 3. 2018

Podrobné informace k přijímacímu řízení: www.studujFZP.ujep.cz



Fakulta strojího inženýrství Univerzity J. E. Purkyně v Ústí nad Labem



Pasteurova 3334/7
400 96 Ústí nad Labem

Telefon: 475 285 514,
Fax: 475 285 566

kontakt.fsi@ujep.cz
www.fsi.ujep.cz

Fakulta strojího inženýrství připravuje technické pracovníky v bakalářských, navazujících magisterských studiích a odborníky-specialisty v doktorském studiu. Fakulta rozvíjí vědeckou a výzkumnou činnost v oblasti aplikovaných technologií. Koncepce fakulty je zaměřena na výrobní společnosti a podporuje tak snahu garantovat technické vzdělání v celém regionu.

BAKALÁŘSKÝ STUDIJNÍ PROGRAM:

Strojírenská technologie
Strojírenství
Energetika
Materiálové vědy

OBOR:

Řízení výroby
Materiály a technologie v dopravě
Energetika - teplotní inženýrství
Materiály

NAVAZUJÍCÍ STUDIJNÍ PROGRAM:

Strojírenská technologie
Materiálové vědy
Strojírenství
Energetika

OBOR:

Příprava a řízení výroby
Materiálové vědy a analýza materiálů
Materiály a technologie v dopravě
Energetika - teplotní inženýrství

DOKTORSKÝ STUDIJNÍ PROGRAM:

Strojírenská technologie

Den otevřených dveří: 25. 1. 2018
Termín pro podání přihlášek: 31. 3. 2018



**VYBERTE SI ŠKOLU PODLE MÍSTA, ZAMĚŘENÍ.
VYHLEDEJTE SI NÁPLNĚ OBORŮ, ZJISTĚTE TERMÍNY
PŘIJÍMACÍHO ŘÍZENÍ A POROVNEJTE, CO JE PRO VÁS**

NEJLEPŠÍ.

- Kalendář akcí – přehledné termíny přihlášek, přijímaček a dnů otevřených dveří
- Tisíce bakalářských a 5letých magisterských oborů s podrobným popisem
- Podrobné vyhledávání škol a oborů
- Šance na přijetí, srovnání školního, nezaměstnanost absolventů
- Hledejte na www.VysokeSkoly.com nebo si stáhněte zdarma aplikaci Adresář škol



Fakulta zdravotnických studií Univerzity Jana Evangelisty Purkyně v Ústí nad Labem

UNIVERZITA J. E. PURKYNĚ V ÚSTÍ NAD LABEM
Fakulta zdravotnických studií

Fakulta zdravotnických studií UJEP, Velká Hradební 13, 400 96 Ústí nad Labem

Studijní obory

ERGOTERAPIE	5342R002
FYZIOTERAPIE	5342R004
PORODNÍ ASISTENTKA	5341R007
VŠEOBECNÁ SESTRA	5341R009



Den otevřených dveří 25. ledna 2018 (Budova FZS, Velká Hradební 13, Ústí n/L)

Adresa pro zaslání přihlášky: Studijní oddělení FZS, Velká Hradební 13, Ústí nad Labem 400 96

Poplatek za přijímací řízení: 500,- Kč

Informace pro uchazeče o studium: <http://fzs.ujep.cz/studium/uchazeci-a-prijimaci-rizeni/prezenci-studium>

Termín zaslání přihlášek do 28. 2. 2018

Elektronická přihláška je dostupná na <http://portal.ujep.cz> (sekce Uchazeč) nebo na <http://fzs.ujep.cz>

Termíny přijímacích zkoušek:

- 4. 6. 2018 Porodní asistentka, Všeobecná sestra (prezenční i kombinovaná forma studia)
- 5. 6. 2018 Fyzioterapie (prezenční i kombinovaná forma studia)
- 6. 6. 2018 Ergoterapie (prezenční i kombinovaná forma studia)
- 8. 6. 2018 náhradní termín (prezenční i kombinovaná forma studia)



Univerzita Hradec Králové

Univerzita Hradec Králové: **dokonalá pestrost vzdělání!**

Přijďte se podívat na dny otevřených dveří!
Budeme se na vás těšit **12. a 13. ledna 2018.**



Pedagogická fakulta

učitelství všech kombinací, vychovatelství, filologie, humanitní studia, specializované pedagogické disciplíny, umělecky zaměřená studia



Filozofická fakulta

archeologie, archivnictví, filozofie, historie, politologie, sociologie, sociální práce



Fakulta informatiky a managementu

informatika, management, finance, cestovní ruch, ekonomie



Přírodovědecká fakulta

finanční matematika, fyzikální měření, systematická biologie, chemie, toxikologie, učitelství pro střední školy v aprobacích: biologie, fyzika, chemie, matematika a informatika ve výuce



www.uhk.cz

Kam po maturitě: na soukromou vysokou školu

Doporučujeme návštěvu akcí, které školy pro uchazeče pořádají – jejich orientační přehled najdete na str. 12. Většina škol umožňuje návštěvy pravidelně nebo po předchozí domluvě.

VysokeSkoly.com
Najdi si svou školu



Staňte se i Vy
lektorem angličtiny
nebo češtiny pro cizince

Bakalářské studium
s pedagogickým zaměřením
v perspektivních oborech

- Angličtina jako cizí jazyk
- Čeština jako cizí jazyk

Prezenční a kombinovaná forma

Hlaste se on-line
na rok 2018/2019!

Termíny přijímacích zkoušek
a dnů otevřených dveří na:

www.akcentcollege.cz

Prague College

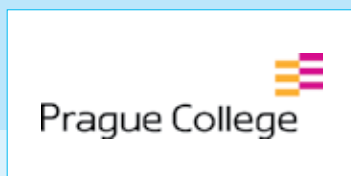

Polská 10, 120 00 Praha 2-Vinohrady
Tel.: 222 101 020 , Fax: 222 718 813
admissions@praguecollege.cz, www.praguecollege.cz

Prague College, britská vysoká škola v centru Prahy, nabízí studentům bakalářské a magisterské programy v rámci fakult School of Business, School of Art & Design a School of Media & IT.

Tyto mezinárodně uznávané britské tituly jsou udělovány ve spolupráci s britskou Teesside University, která byla zvolena ve Velké Británii univerzitou roku (Times Higher Education).

PROČ STUDOVAT U NÁS?

- kvalitní výuka pouze v anglickém jazyce ■ praktické studium, práce na reálných projektech ■ profesionální a zkušení lektori
- mezinárodní studijní prostředí ■ zajímaví hostující přednášející ■ moderní učebny vybavené kvalitní technikou
- délka studia přizpůsobitelná vašim potřebám (denní a kombinovaná forma) ■ přátelská a osobní atmosféra

PŘÍPRAVNÉ PROGRAMY

Pro plynulý začátek studia v angličtině poskytuje Prague College tzv. přípravné programy, které jsou zaměřeny na zlepšení znalostí (Foundation Diploma / Professional Diploma). ■ Příprava na mezinárodně uznávané zkoušky pro účetní - ACCA, CIMA

BAKALÁŘSKÉ PROGRAMY

Tříletý univerzitní program se skládá z dvouletého studia HND (Higher National Diploma) a navazujícího ročního bakalářského programu, který je zakončen udělením britského titulu BA či BSc. Velký důraz se klade na osvojení praktických znalostí, které může student ihned uplatnit v rámci své profesní kariéry. Některé z těchto programů lze také studovat v kombinované formě.

(Nabízené programy: BA (Hons) International Business Management, BA (Hons) Business Finance & Accounting, BA (Hons) Graphic Design, BA (Hons) Fine Art Experimental Media, BA (Hons) Creative Media Production, BSc (Hons) Computing)

MAGISTERSKÉ PROGRAMY

Navazující magisterský program, kde studenti získají britský titul MSc či MA. Studium poskytuje širokou škálu potřebných teoretických a praktických zkušeností a zároveň strukturované manažerské vzdělání, které přispívá ke zvýšení hodnoty na trhu práce.

(Nabízené programy: MSc International Management, MSc Computing, MA Future Design, MA Fine Art)

Dny otevřených dveří: Každý den jsme tu pro Vás, proto nás neváhejte kdykoli kontaktovat!



VYSOKÁ ŠKOLA ZDRAVOTNICKÁ, o. p. s.



Dušková 7, 150 00 Praha 5
 Telefon: 210 082 418, Fax: 257 316 787
 info@vszdrav.cz, www.vszdrav.cz, www.facebook.com/vszdrav/

Vysoká škola zdravotnická se již více než 10 let specializuje na bakalářské vysokoškolské studium zdravotnických nelékařských oborů. Absolventi získávají po obhájení bakalářské práce a složení státní zkoušky titul „Bakalář“ (Bc.). Vzdělání odpovídá směrnicím EU a dle sdělení Evropské komise EU bude jeho absolventům v zemích EU kvalifikace uznána. Délka studia je u jednotlivých oborů tři roky. Praktické výuce je věnováno až 50 % hodinové dotace programu. Odborné praxe probíhají v akreditovaných zdravotnických a sociálních zařízeních. Škola nabízí v rámci programu Erasmus možnost zahraničních stáží během studia.

NABÍDKA STUDIJNÍCH OBORŮ:

- VŠEOBECNÁ SESTRA (PREZENČNÍ, KOMBINOVANÉ)
- PORODNÍ ASISTENTKA (PREZENČNÍ)
- RADIOLOGICKÝ ASISTENT (PREZENČNÍ)
- ZDRAVOTNICKÝ ZÁCHRANÁŘ (PREZENČNÍ, KOMBINOVANÉ)

Dny otevřených dveří: 6. února 2018, 10. dubna 2018

PROČ STUDOVAT NA VYSOKÉ ŠKOLE ZDRAVOTNICKÉ?

- garance na trhu práce
- titul Fakulta roku 2015 a 2016
- praxe v průběhu studia
- stipendijní programy
- zahraniční studijní pobyty a stáže
- individuální přístup

PŘIJÍMACÍ ZKOUŠKY:

1. kolo – 5. června 2018 (uzávěrka přihlášek 30. 4. 2018)
2. kolo – 4. září 2018 (uzávěrka přihlášek 27. 8. 2018)



GRAFICKÝ DESIGNÉR

PRODUKČNÍ

KREATIVNÍ ŘEDITEL

KREATIVNÍ ŘEDITEL

MARKETINGOVÝ MANAŽER

PROJEKTOVÁ MANAŽERKA

NOVINÁŘKA

V Š K K

VYSOKÁ ŠKOLA KREATIVNÍ KOMUNIKACE

JEDNA ŠKOLA, DESÍTKY UPLATNĚNÍ V KREATIVNÍM PRŮMYSLU

- On-line marketing
- Kreativní marketing
- Management v kreativním průmyslu
- Kreativní psaní
- Animace a vizuální efekty
- Grafický a mediální design
- Fotografie a audiovizí

DNY OTEVŘENÝCH DVEŘÍ

9. 1., 30. 1., 27. 2., 3. 4., 22. 5., 4. 9. 2018

www.vskk.cz

3D ANIMÁTOR

REKLAMNÍ FOTOGRAF

MARKETINGOVÝ MANAŽER

ART DIRECTOR

WEB DESIGNÉR

PROJEKTOVÁ MANAŽERKA

NOVINÁŘKA

ACCOUNT MANAGER

DIGITAL CREATIVE

NOVINÁŘKA

VYSOKÁ ŠKOLA PODNIKÁNÍ A PRÁVA, a.s.Vysoká škola
podnikání a právaVltavská 14/585, 150 00 Praha 5
Telefon 800 555 808
info@vspp.cz, www.vspp.cz**OBECNÉ INFORMACE** Vysoká škola podnikání a práva (VŠPP) stabilně působí na trhu již 17. rokem. Studovat můžete v největších městech české republiky, tedy v Praze, Ostravě a Brně. Kombinací zaměření na Podnikání, Informatiku a Právo nacházíme našim studentům místo v rychle měnící se společnosti. Poskytujeme klientský, na studenty orientovaný přístup flexibilní z hlediska času i místa. Výuka je maximálně přizpůsobena potřebám studenta, učí se to, co skutečně potřebuje.**STUDOVAT MŮŽETE BAKALÁŘSKÉ A NAVAZUJÍCÍ MAGISTERSKÉ OBORY.**
INFORMACE O STUDIJNÍCH PROGRAMECH A OBORECH**PRAHA****Bakalářské studium** ■ Podnikání (Bc., PS, KS, 3) ■ Podnikání a management v obchodu a službách (Bc., PS, KS, 3)
■ Aplikovaná informatika (Bc., PS, KS, 3) ■ Právo v podnikání (Bc., PS - 3, KS - 3,5) ■ Právo ve veřejné správě (Bc., PS - 3, KS - 3,5)
Navazující magisterské studium ■ Podnikání (Ing., PS, KS, 2) ■ Soukromoprávní studia (Mgr., PS, KS, 2)**OSTRAVA****Bakalářské studium** ■ Podnikání (Bc., PS, KS, 3) ■ Podnikání a management v obchodu a službách (Bc., PS, KS, 3)
■ Právo v podnikání (Bc., PS - 3, KS - 3,5) ■ Právo ve veřejné správě (Bc., PS - 3, KS - 3,5)
Navazující magisterské studium ■ Podnikání (Ing., PS, KS, 2)**BRNO****Bakalářské studium** ■ Podnikání (Bc., KS, 3) ■ Podnikání a management v obchodu a službách (Bc., KS, 3)
Navazující magisterské studium ■ Podnikání (Ing., KS, 2)

Termíny dnů otevřených dveří v Praze (Spálená ulice 76/10) a v Ostravě (Michálkovičká ulice 1810/181):

10. 1. 2018, 24. 1. 2018, 7. 2. 2018, 21. 2. 2018, 7. 3. 2018, 21. 3. 2018, 11. 4. 2018, 16. 5. 2018, 6. 6. 2018, 13. 6. 2018, 5. 9. 2018, 19. 9. 2018
vždy od 16:00.

Nevyhovují vám navržené termíny? Zavolejte nám na bezplatnou linku 800 555 808 a domluvte si u nás termín individuální návštěvy.

Praha - Brno - Ostrava

Vysoká škola
podnikání a práva**POMÁHÁME
NA TVÉ CESTĚ
K ÚSPĚCHU**www.vspp.cz

Podnikání - Právo - Informatika

Bc.
Ing.
Mgr.

VYSOKÁ ŠKOLA SOCIÁLNĚ SPRÁVNÍ



Vítězslava Nezvala 801/1
736 01 Havířov
Mojmírovců 1002/42
709 00 Ostrava
Telefon: 596 411 343
info@vsss.cz
www.vsss.cz

POSKYTUJE VZDĚLÁNÍ VE DVOU BAKALÁŘSKÝCH STUDIJNÍCH PROGRAMECH

HOSPODÁŘSKÁ POLITIKY A SPRÁVA

OBORY: VEŘEJNÁ EKONOMIKA A SPRÁVA A MANAGEMENT V SOCIÁLNÍ SFĚŘE

SOCIÁLNÍ POLITIKA A SOCIÁLNÍ PRÁCE

OBOR: SOCIÁLNÍ PRÁCE

- denní i kombinovaná forma studia
- možnost prominutí přijímací zkoušky
- spolupráce s University of Cambridge

V Ostravě nabízíme elitní studium ekonomie v programu Hospodářská politika a správa v prezenční formě. Celé studium je bez školného a minimální výše stipendia po celou dobu studia je 1000 Kč/měsíc.

Manažerské studium BBA, MBA, MPA, LL.M., DBA.

Veškeré informace získáte na **www.vsss.cz**.

Vysoká škola HUMANITAS



Fakulta společenských studií
Smetanova 266
755 01 Vsetín
Tel.: 605 292 877
733 120 084
e-mail: info@huni.cz
www.huni.cz
**Facebook: Fakulta
společenských studií Vsetín**

Fakulta společenských studií nabízí **tříleté bakalářské kombinované studium** v těchto studijních oborech:

- **SOCIÁLNÍ PEDAGOGIKA** Absolvent/ka studia je kvalifikovaný odborník pro práci v orgánech státní správy a samosprávy, školství, léčebně-výchovných zařízeních, domovech mládeže, reedukačních a diagnostických centrech, nápravných zařízeních apod.
- **TRANSKULTURNÍ EDUKACE** Absolvent/ka je připraven/a pro práci v institucích na úrovni státní správy a samosprávy, v cizinecké policii, v neziskových a charitativních organizacích, ve sdělovacích prostředcích, v kulturních, vzdělávacích a výchovných zařízeních a v oblasti prevence.
- **PŘEDŠKOLNÍ PEDAGOGIKA** Absolvent/ka studia získává učitelskou kvalifikaci pro státní i soukromé mateřské školy a další předškolní zařízení.
- **PEDAGOGIKA VOLNOČASOVÝCH AKTIVIT** Absolvent/ka studia získává plnou kvalifikaci pro působení v zařízeních zaměřených na volnočasové aktivity dětí, mládeže a dospělých (např. střediska volného času, rekreační střediska, wellness, DDM apod.).
- **PSYCHOLOGIE** Absolvent/ka studia je na základě získaných znalostí připraven/a pro práci v orgánech státní správy, v oblasti sociálních služeb, ve středním managementu v podnicích, ve sdělovacích prostředcích, ve výzkumných odděleních.

Fakulta dále nabízí **navazující dvouleté magisterské kombinované studium** v oboru:

- **MANAGEMENT VZDĚLÁVÁNÍ** Absolvent/ka získá znalosti, dovednosti a kompetence pro nejrůznější pozice při řízení a rozvoji výchovně vzdělávací soustavy. Je schopen/na organizovat a řídit jakékoliv organizace a instituce, zabývající se vzdělávací činností.

Podrobné informace k přijímacímu řízení a termínech dnů otevřených dveří (nejbližší 7. 4. 2018) budou zveřejněny na stránkách fakulty **www.huni.cz**.

Moravská vysoká škola Olomouc



tř. Kosmonautů 1288/1
779 00 Olomouc
Tel.: 587 332 311
mvso@mvso.cz

www.mvso.cz
www.facebook.com/mvsocz

EKONOMIKA a MANAGEMENT SYSTÉMOVÉ INŽENÝRSTVÍ A INFORMATIKA

- + inovativní výuka propojující teorii s praxí
- + studijní profílance dle osobních preferencí
- + kontakt s předními českými i zahraničními odborníky
- + možnost vycestovat do zahraničí za studiem či na pracovní stáž
- + vysoká uplatnitelnost absolventů
- + bohatý studentský život
- + moderní zázemí BEA kampusu Olomouc

Máte zájem o prohlídku MVŠO?

Chcete si doplnit informace?

Kontaktujte nás přes online chat na www.mvso.cz.





Own your future

AAU
ANGLO
AMERICAN
UNIVERSITY

International environment or personalized education? Get both at AAU!

- ▶ Prestigious American and Czech accreditation
- ▶ Merit-based scholarships for talented students
- ▶ Real-world experience and practical skills

aauni.edu/welcome

#LOVE**AAU**

Vysoká škola mezinárodních a veřejných vztahů Praha



VYSOKÁ ŠKOLA
MEZINÁRODNÍCH
A VEŘEJNÝCH VZTAHŮ
PRAHA

U Santošky 17
Praha 5, 150 00

Telefon: 251 171 930

info@vsmvv.cz
www.vsmvv.cz

Vysoká škola mezinárodních a veřejných vztahů Praha je prestižní soukromou vysokou školou, která se zaměřuje na vzdělávání budoucích diplomatů a atašé, PR odborníků v digitálním světě a expertů na veřejnou správu a EU.

BAKALÁŘSKÝ STUPEŇ STUDIA

- Mezinárodní vztahy a diplomacie
- Veřejná správa a Public Relations

MAGISTERSKÝ STUPEŇ STUDIA

- Mezinárodní a diplomatická studia
- Politologie a politický marketing

CO U NÁS MŮŽETE OČEKÁVAT:

- Mezi vyučujícími jsou i lidé z praxe, jako např. bývalí ministři, velvyslanci a atašé.
- Odborné přednášky s vyučujícími ze zahraničních špičkových univerzit a lidmi z praxe z nadnárodních investičních a bankovních fondů.
- Tým lidí z Cambridge University a University College London.
- Top 5 v rámci nejvyšší zaměstnanosti ze všech vysokých škol v ČR (až 98.2 % absolventů).
- Akce v rámci studentského Diplomatic Clubu a spolupráce na tvorbě reklam školy v rámci studentského PR týmu.

Přihlášky je možné podávat do 24. 9. 2018

Dny otevřených dveří: 21. 2. 2018, možnost i individuální prohlídky

Více na www.vsmvv.cz nebo na tel. +420 251 171 951

Vysoká škola tělesné výchovy a sportu PALESTRA, spol. s r.o.

PALÉSTRA
Vysoká škola tělesné výchovy a sportu

Slovačikova 400/1
197 00 Praha 9 – Kbely

Tel.: 212 277 777
731 411 370

info@palestra.cz
www.palestra.cz

MAGISTERSKÉ STUDIUM:

- Wellness specialista

BAKALÁŘSKÉ STUDIUM:

- Výživové poradenství a sportovní diagnostika
- Sportovní a kondiční specialista
- Sportovní a volnočasový pedagog
- Sportovní a kondiční specialista s možností specializace „Wellness“

Forma a délka studia: prezenční, kombinovaná / 3 roky - Bc; 2 roky - Mgr.

Forma ukončení studia, titul: bakalářská závěrečná zkouška - Bc., magisterská závěrečná zkouška - Mgr.

Školné: 24 750,- Kč až 29 000,- Kč za semestr – dle vybraného oboru

MBA STUDIUM

- Sportovní management

Forma a délka studia: kombinovaná forma, 2 roky

Forma ukončení studia, titul: MBA

Školné: 30 000 Kč/semestr – dle vybraného oboru

CELOŽIVOTNÍ VZDĚLÁVÁNÍ

- Výživový poradce
- Aktivizátor seniorů
- Praktik pro wellness centra

DALŠÍ VZDĚLÁVÁNÍ PEDAGOGICKÝCH PRACOVNÍKŮ

- Vychovatelství

REKVALIFIKAČNÍ KURZY:

- Instruktor fitcentra
- Sportovní masér
- Cvičitel plavání
- Cvičitel zdravotní TV

DNY OTEVŘENÝCH DVEŘÍ: 15. 2., 15. 3., 12. 4., 17. 5., 14. 6., 23. 8., 6. 9. 2018 vždy od 16.00 hod.

Absolventi ATVS PALESTRA - VOŠ mohou pokračovat ve studiu na VŠTVS PALESTRA a získat titul Bc. dvousemestrálním studiem.

Nyní se slevou 20 % na školném

VYBERTE SI ŠKOLU PODLE MÍSTA, ZAMĚŘENÍ. VYHLEDEJTE SI NÁPLNĚ OBORŮ, ZJISTĚTE TERMÍNY PŘIJÍMACÍHO ŘÍZENÍ A POROVNEJTE, CO JE PRO VÁS NEJLEPŠÍ.

■ Kalendář akcí – přehledné termíny přihlášek, přijímaček a dnů otevřených dveří

■ Tisíce bakalářských a 5letých magisterských oborů s podrobným popisem

■ Podrobné vyhledávání škol a oborů

■ Šance na přijetí, srovnání školného, nezaměstnanost absolventů

■ Hledejte na www.VysokeSkoly.com nebo si stáhněte zdarma aplikaci Adresář škol

VysokeSkoly.com
Najdi si svou školu



ŠKODA AUTO VYSOKÁ ŠKOLA o.p.s.



Na Karmeli 1457, 293 01 Mladá Boleslav
info@is.savs.cz
www.savs.cz

ŠKODA AUTO Vysoká škola byla založena roku 2000 společností ŠKODA AUTO. Je jedinou vysokou školou v České republice, jejímž zakladatelem je velká nadnárodní společnost. Je také jedinou vysokou školou v rámci koncernu Volkswagen. Nabízí unikátní bakalářské i navazující magisterské programy kombinující ekonomické vzdělání se základy technických disciplín. Součástí prezenčního bakalářského studijního programu je odborná praxe ve firmě ŠKODA AUTO, jejich dodavatelů, v široké síti partnerských firem školy, v České republice i v zahraničí. V navazujícím magisterském studiu si studenti mohou zvolit tříměsíční pracovní stáž. Studenti mají možnost vyjet za studiem na více než 40 partnerských univerzit či na pracovní stáž do některého z podniků koncernu Volkswagen (Bentley Motors Ltd., Audi Jižní Korea, Audi Deutschland, VW Shanghai, ŠKODA AUTO India Private Ltd. a další).

Výuka probíhá v českém nebo anglickém jazyce, v kombinované či prezenční formě, v Mladé Boleslavi a u vybraných oborů také v Praze. V roce 2015 získala ŠKODA AUTO Vysoká škola mezinárodní akreditaci Accreditation Council for Business Schools and Programs.

BAKALÁŘSKÉ STUDIUM (Bc.) – 3,5 roku (7 semestrů)

- Podniková ekonomika a management obchodu
- Podniková ekonomika a finanční management – výuka v Mladé Boleslavi nebo v Praze
- Podniková ekonomika a řízení provozu, logistiky a kvality
- Podniková ekonomika a řízení lidských zdrojů – výuka v Mladé Boleslavi nebo v Praze

NAVAZUJÍCÍ MAGISTERSKÉ STUDIUM (Ing.) – 2 roky (4 semestry)

- Podniková ekonomika a management provozu – výuka v Mladé Boleslavi nebo v Praze
- Globální podnikání a finanční řízení podniku – výuka v Mladé Boleslavi nebo v Praze
- Globální podnikání a marketing – výuka v Mladé Boleslavi nebo v Praze
- Globální podnikání a právo – výuka v Mladé Boleslavi nebo v Praze

Proč studovat na ŠKODA AUTO Vysoké škole

Unikátní studijní programy – Vynikající uplatnitelnost absolventů – praxe již při studiu – motivační programy – zahraniční výměnné studijní a praktikantské pobyty – individuální přístup – rozšířená výuka jazyků – moderní zázemí – Double Degree programy – uplatnění nejenom v ČR, ale i ve světě

Dny otevřených dveří: 18. 1., 17. 2., 9. 3. (Praha), 15. 3., 14. 4., 17. 5., 14. 6., 23. 8. 2018.

Příjímací řízení: 1. kolo 30. 4. 2018, 2. kolo 5. 8. 2018, 3. kolo 29. 8. 2018, 4. kolo 16. 9. 2018.

Studenti jsou přijímáni bez přijímacích zkoušek.



Vysoká škola finanční a správní



Estonská 500, 101 00 Praha 10
Telefon: 210 088 800
info@vsfs.cz, www.vsfs.cz, www.facebook.com/vsfs.cz
https://twitter.com/VSFS_Praha, www.youtube.com/user/vsfstv

BAKALÁŘSKÉ STUDIJNÍ OBORY V ČJ – PREZENČNÍ I KOMBINOVANÁ FORMA STUDIA

- Řízení podniku a podnikové finance ■ Řízení podniku a podnikové finance & BSBA (Studium Joint Degree „B“ – Bc.+BSBA)
- Marketingová komunikace ■ Marketingová komunikace & BSBA (Studium Joint Degree „B“ – Bc.+BSBA) ■ Bankovníctví
- Pojišťovnictví ■ Veřejná správa ■ Aplikovaná informatika ■ Kriminalisticko právní specializace ■ Bezpečnostně právní studia
- Právo v podnikání ■ Právo ve veřejné správě

BAKALÁŘSKÉ STUDIJNÍ OBORY V AJ – PREZENČNÍ I KOMBINOVANÁ FORMA STUDIA

- Business Management and Corporate Finance ■ Marketing Communication ■ Business Management and Corporate Finance & BSBA (Studium Joint Degree „B“ – Bc.+BSBA) ■ Marketing Communication & BSBA (Studium Joint Degree „B“ – Bc.+BSBA)

NAVAZUJÍCÍ MAGISTERSKÉ STUDIJNÍ OBORY V ČJ – PREZENČNÍ I KOMBINOVANÁ FORMA STUDIA

- Řízení podniku a podnikové finance ■ Řízení podniku a podnikové finance & MBA (Studium Joint Degree „M“ – MBA+Ing.)
- Marketingová komunikace ■ Marketingová komunikace & MBA (Studium Joint Degree „M“ – MBA+Ing.) ■ Finance a finanční služby
- Pojišťovnictví ■ Veřejná správa ■ Aplikovaná informatika ■ Kriminalisticko právní specializace ■ Bezpečnostně právní studia
- Právo v podnikání / Právní aspekty v podnikání ■ Právo ve veřejné správě / Právní aspekty veřejné správy

NAVAZUJÍCÍ MAGISTERSKÉ STUDIJNÍ OBORY V AJ – PREZENČNÍ I KOMBINOVANÁ FORMA STUDIA

- Business Management and Corporate Finance ■ Marketing Communication ■ Business Management and Corporate Finance & MBA (Studium Joint Degree „M“ – MBA+Ing.) ■ Marketing Communication & MBA (Studium Joint Degree „M“ – MBA+Ing.)

PROGRAMY VE SPOLUPRÁCI S CITY UNIVERSITY OF SEATTLE ■ MBA – Master of Business Administration

PROGRAM VE SPOLUPRÁCI S LONDON SOUTH BANK UNIVERSITY ■ MPA – Master of Public Administration

DOKTORSKÝ STUDIJNÍ PROGRAM – PREZENČNÍ I KOMBINOVANÁ FORMA STUDIA

- Hospodářská politika a správa (obor – Finance)

VYSOKÁ ŠKOLA OBCHODNÍ V PRAZE



Spálená 76/14, Praha 1
Tel.: 810 888 500
info@vso-praha.eu, www.vso.cz

PROČ NA VŠO?

Unikátní studijní programy odrážející současné trendy s vysokým důrazem na propojení s praxí.

- Široké možnosti uplatnění na trhu práce ve spolupráci s odbornými subjekty jako jsou Czech Tourism, Český Aeroholding, Prague Startup Centre, Skál International Prague, Národní památkový ústav, Letiště Václava Havla Praha, Ministerstvo pro místní rozvoj, Ministerstvo dopravy, Czech Airlines Training Centre, Řízení letového provozu ČR a další podniky a společnosti cestovního ruchu.
- Exkluzivní znalost cizích jazyků se zaměřením na odbornou terminologii v ekonomice, v cestovním ruchu a v letecké dopravě. Spolupráce se zahraničními univerzitami v Číně, Japonsku, Thajsku, Jižní Korei, Saúdské Arábii, Řecku, Albánii, Švédsku, Jižní Africe, Francii, SAE, Hong Kongu, Makau a v rámci programu Erasmus+ ve Velké Británii, Německu, Portugalsku, Polsku, Španělsku, Turecku, Švýcarsku, Slovensku, Chorvatsku, Itálii, Maďarsku, Rakousku, Slovinsku, Lotyšsku, Srbsku a Finsku.
- Výuka 3 dny v týdnu, denní i kombinovaná forma studia, upravený studijní program pro absolventy VOŠ a stoprocentní zaměření na studium s nejlepším studentským informačním systémem v České republice.
- Učebny s moderní IT technikou a WiFi, interaktivní navigace v areálu školy a rozvrhu, odborná knihovna, klientské centrum, relaxační centrum, aktivní sportovní klub, studentské eventy a bezbariérový přístup.
- Atraktivní a snadno dostupné centrum Prahy s veškerým zázemím na jedné adrese.

BAKALÁŘSKÉ PROGRAMY – tříleté – Bc.

- **CESTOVNÍ RUCH** Forma studia: prezenční a kombinované studium a zvýhodněný studijní plán pro absolventy VOŠ
- **SLUŽBY LETECKÉ DOPRAVY V CESTOVNÍM RUCHU** Forma studia: prezenční a kombinované studium a zvýhodněný studijní plán pro absolventy VOŠ
- **LETOVÝ PROVOZ** Forma studia: prezenční studium
- **ROZVOJ LIDSKÝCH ZDROJŮ V EKONOMICE DOPRAVY** Forma studia: prezenční studium

MAGISTERSKÉ PROGRAMY – dvouleté – Ing.

- **MANAGEMENT CESTOVNÍHO RUCHU**
- **MANAGEMENT LETECKÝCH PODNIKŮ**

Dny otevřených dveří - pořádáme až 2x měsíčně, termíny jsou uvedeny na webu www.vso.cz. Těšíme se na Vás!

**VYSOKÁ ŠKOLA OBCHODNÍ
V PRAZE**

Cestovní ruch

Letecká doprava

Rozvoj lidských zdrojů

Denní i kombinovaná forma studia

Bc. / Ing. / MBA

www.vso.cz

Nečekejte a začněte studovat už od února!

Dny otevřených dveří:
10. 1. a 24. 1. 2018

WE ARE THE FUTURE



*Nicole Serin
2017*

American degrees awarded by the State University of New York, Empire State College.

Bachelor's Programs:

Business Administration | Marketing | IT Management
International & Economic Relations | Psychology | Finance
Communication & Mass Media | English Language & Literature

EDUCATING TOMORROW'S LEADERS FOR 20 YEARS



**UNIVERSITY
OF NEW YORK
IN PRAGUE**

www.unyp.cz

University of New York in Prague

Londýnská 41, Praha 2
Tel.: 224 221 261/281
admissions@unyp.cz, www.unyp.cz

University of New York in Prague (UNYP) je přední a největší soukromá vysoká škola v České republice, která nabízí studium v anglickém jazyce. UNYP nabízí náročné, akreditované studijní programy ve spolupráci s renomovanými vzdělávacími institucemi z USA, Velké Británie a Evropy. Spolupráce se týká především dohod o studiu, jejichž výsledkem je mimo jiné možnost získat tzv. dvojitý titul (double degree) – americký bakalářský titul ze State University of New York, Empire State College a evropský titul z UNYP.

MEZINÁRODNÍ CHARAKTER

Na UNYP působí více než 125 lektorů ze Spojených států, Velké Británie a z dalších více než 20 zemí světa, kteří přinášejí jak akademické, tak i profesionální zájem. Mezinárodně uznávaní a zkušení pedagogové k výuce přistupují moderním způsobem, jsou komunikativní a studenti provokují k myšlení a aktivní účasti na výuce. Studentům jsou průběžně doporučovány postupy, které vedou k rozvoji jejich kritického a analytického myšlení, což je důležitý předpoklad pro karierní úspěch ve 21. století. V současné době na UNYP studuje více než 800 studentů z více než 60 zemí světa, kteří na škole vytvářejí unikátní multikulturní prostředí. Kulturně a geograficky různorodá skupina studentů odráží rozmanitost dnešní doby a dělá z UNYP jednu nejrozmanitějších vzdělávacích institucí v České republice.

VÝHODY STUDIA

- Akreditované americké a evropské studijní programy
- Všechny programy vyučovány v angličtině
- Double degree programy (dvojitý diplom – získání diplomu z prestižní americké univerzity a zároveň diplomu z UNYP)
- Americký model vzdělávání zaměřený na rozvoj kritického myšlení a interaktivní výuku
- Multikulturní prostředí
- Malý počet studentů ve třídách
- Pracovní stáže a výměnné studijní pobyty v zahraničí

- Karierní poradenství
- Nový moderní kampus v centru Prahy
- Technické vybavení na vysoké úrovni
- Vzrušující studentský život a sportovní vyžití

STUDIJNÍ PROGRAMY

Americké bakalářské programy

Ve spolupráci se State University of New York, Empire State College

Akreditace: Middle States Commission on Higher Education (USA), MŠMT (ČR)

- Obchodní administrativa (dvojitý diplom)
- Komunikace a masmédi (dvojitý diplom)
- Mezinárodní ekonomické vztahy (dvojitý diplom)
- Psychologie (dvojitý diplom)
- IT Management
- Anglický jazyk a literatura

Evropské bakalářské programy

- Obchodní administrativa
- Finance
- Marketing

MBA programy

- Management
- Marketing
- Finance
- Projektové řízení
- Podnikání
- Online MBA programy (titul udělený od National American University)

Magisterské programy

- Psychologie (titul Mgr.)
- Ve spolupráci s La Salle University*
- Strategická komunikace (titul M.A.)
- Ve spolupráci s University of Bolton*
- Právo (titul LL.M.)
- Mezinárodní management (titul M.Sc.)
- Ve spolupráci s University of Greenwich*
- Vzdělávání a výuka cizího jazyka (titul M.A.)



Ph.D. program

Ve spolupráci s University of Bolton

- Ph.D.

AKREDITACE A ČLENSTVÍ

Programy UNYP jsou akreditovány:

- MŠMT – Ministerstvem školství, mládeže a tělovýchovy České republiky
- IACBE – Mezinárodním shromážděním kolegia pro obchodní vzdělávání (International Assembly for Collegiate Business Education)
- BAC – Britskou akreditační radou (British Accreditation Council for Independent Further and Higher Education)
- CMBAS – Českou asociací MBA škol
- ACCA – Asociací certifikovaných účetních (Association of Chartered Certified Accountants)

UNYP je členem:

- CEEMAN – Central and East European Management Development Association



Vysoká škola logistiky o.p.s.



Palackého 1381/25, 750 02 Přerov I – Město
Tel.: 581 259 149
studijni@vslg.cz, www.vslg.cz

Vysoká škola logistiky jako jediná v České republice nabízí exkluzivní vzdělání v oblasti logistiky, které je svým zaměřením uplatnitelné v praxi na úrovni zaměstnanců firem s logistickým zaměřením, tak i v oblasti státní správy a samosprávy. Absolvent získá odborný pohled na procesy řízení dopravy, technické, technologické a logistické aspekty vstupující do procesu. Zároveň si osvojí základní znalosti z finančního plánování, řízení firemních procesů, managementu měst a obcí, psychologie či sociologie. Je schopen samostatně řešit úlohy inženýrského charakteru v oborech studovaných na VŠLG s tím, že si volitelnými předměty přizpůsobí své studium svému zájmu nebo požadavkům svého budoucího zaměstnavatele.

BAKALÁŘSKÉ STUDIJNÍ OBORY:

- DOPRAVNÍ LOGISTIKA
- LOGISTIKA SLUŽEB
- INFORMAČNÍ MANAGEMENT
- LOGISTIKA CESTOVNÍHO RUCHU

NAVAZUJÍCÍ MAGISTERSKÝ STUDIJNÍ OBOR:

- LOGISTIKA

DOKTORSKÝ STUDIJNÍ OBOR:

- DOPRAVNÍ LOGISTIKA

TERMÍNY PRO PODÁNÍ PŘIHLÁŠKY KE STUDIU:

1. termín do 30. 4. 2018; 2. termín do 31. 5. 2018, 3. termín do 10. 9. 2018

Prezenční a kombinované studium bakalářské a navazující magisterské v Přerově i v Praze.

Den otevřených dveří: 9. ledna 2018 v Přerově a 24. 2. 2018 v Praze, další termíny na www.vslg.cz.

Místa studia a podrobnější informace naleznete na www.vslg.cz

S V Š E SOUKROMÁ VYSOKÁ ŠKOLA EKONOMICKÁ ZNOJMO

Loucká 21, Znojmo
tel.: +420 515 222 597
info@svse.cz, www.svse.cz

... nejdřív Bc. pak Mgr & Ing. – chceš víc...

BAKALÁŘSKÉ STUDIUM OBORŮ:

- ÚČETNICTVÍ A FINANČNÍ ŘÍZENÍ PODNIKU

studium ve Znojmě nebo v Praze
v denní i dálkové formě

- MARKETING A MANAGEMENT

studium ve Znojmě v denní i dálkové formě

Proč studovat na SVŠE?

- lepší uplatnění na trhu práce
- obory se specializací na praxi
- individuální přístup
- ubytování již od 1 000 Kč za měsíc
- 1 000 dní nezapomenutelného studentského života

... tak začni u nás
a podej si přihlášku ještě dnes
na jeden z našich oborů



Metropolitní univerzita Praha

Dubečská 900/10, Praha 10 – Strašnice

www.mup.cz



Metropolitní univerzita Praha otevřela své dveře prvním studentům v roce 2001. Od té doby těmito dveřmi prošlo více než 13 000 absolventů bakalářských, magisterských a doktorských oborů, a to v Praze, Plzni, Liberci či v Hradci Králové. V posledních letech přijímá univerzita do prvních ročníků přibližně 2000 studentů, což ji řadí mezi nejrychleji rostoucí soukromé vysoké školy v České republice. Univerzita v současné době poskytuje vzdělání 5000 studentům, kteří studují obory na MUP v českém nebo anglickém jazyce.

ZAHRAŇIČNÍ SPOLUPRÁCE MUP je vyhledávaným akademickým a studentským centrem pro studenty z celého světa. O tom všem svědčí neustále narůstající počet partnerských univerzit, zahraniční studenti více než 70 zemí světa, rozvinutý program Erasmus+, nabídka zahraničních stáží pro absolventy a také programy Double Degree, které umožňují studentům MUP studovat rok na partnerské zahraniční univerzitě a získat tak po ukončení studia diplom obou univerzit.

ŠKOLA BEZ BARIÉR Již od roku 2003 realizuje MUP sociální program Škola bez bariér pro studenty s pohybovým postižením, za který byla několikrát oceněna. Tito studenti získávají stipendium ve výši školného a studují v bezbariérových budovách.

STUDIUM JAZYKŮ Pro studenty univerzity i pro veřejnost otevírá MUP každoročně přípravné kurzy na mezinárodně uznávané zkoušky z anglického jazyka - Cambridge Exams (PET, FCE, CAE, CPE). Absolventi těchto kurzů i zájemci z řad veřejnosti mohou skládat zkoušky přímo na půdě Metropolitní univerzity Praha, která je oficiálním zkouškovým centrem pro Cambridge Exams v České republice.

BAKALÁŘSKÉ OBORY (Bc.)

Standardní doba studia je tři roky. Podmínky přijímacích zkoušek do prezenční formy studia jsou popsány u jednotlivých oborů na www.mup.cz. Kombinovaná forma studia (kromě anglicky vyučovaných oborů) je bez přijímacích zkoušek.

STUDIJNÍ OBOR	JAZYK STUDIA	FORMA STUDIA
Anglophone Studies	anglický	prezenční i kombinovaná
Bezpečnost a technologie komunikace	český	prezenční
Humanitní studia	český	prezenční
International Business	anglický	prezenční
International Relations and European Studies	anglický	prezenční
Mezinárodní obchod	český	prezenční i kombinovaná
Mediální studia	český	prezenční i kombinovaná
Mezinárodní vztahy a evropská studia	český	prezenční i kombinovaná
Průmyslové vlastnictví	český	prezenční i kombinovaná
Veřejná správa	český	prezenční i kombinovaná

MAGISTERSKÉ OBORY (Mgr., Ing.)

Standardní doba studia je dva roky. Podmínky přijímacích zkoušek do prezenční formy studia jsou popsány u jednotlivých oborů na www.mup.cz. Kombinovaná forma studia (kromě anglicky vyučovaných oborů) je bez přijímacích zkoušek.

STUDIJNÍ OBOR	JAZYK STUDIA	FORMA STUDIA
Anglophone Studies	anglický	prezenční i kombinovaná
Asijská studia a mezinárodní vztahy	český	prezenční i kombinovaná
Asian Studies and International Relations	anglický	prezenční
Conflict and Security	anglický	prezenční (11leté studium MUP ve spolupráci s Aston University)
Evropská studia a veřejná správa	český	prezenční i kombinovaná
International Relations and European Studies	anglický	prezenční
Mediální studia	český	prezenční i kombinovaná
Mezinárodní a regionální vztahy v průmyslovém vlastnictví	český	prezenční i kombinovaná
Mezinárodní vztahy a evropská studia	český	prezenční i kombinovaná
Politologie	český	prezenční i kombinovaná
Regionální studia a mezinárodní obchod	český	prezenční i kombinovaná
Regional Studies and International Business	anglický	prezenční

DOKTORSKÉ STUDIUM (Ph.D.)

STUDIJNÍ OBOR	JAZYK STUDIA	FORMA STUDIA
Mediální studia	český	prezenční i kombinovaná
Mezinárodní vztahy a evropská studia	český	prezenční i kombinovaná
International Relations and European Studies	anglický	prezenční i kombinovaná
Mezinárodní a regionální vztahy v průmyslovém vlastnictví	český	prezenční i kombinovaná
Politologie	český	prezenční i kombinovaná



Study in English

Scholarships

British accreditation

Small batch sizes



Course list

BA (Hons) Business Management

Master of Business Administration (MBA)

Undergraduate Diploma in Computing and IT

Pre-university Diploma with intensive English

Den otevřených dveří: 15. 1. 2018
Czech college open day: 15/1/2018

www.czechcollege.cz | admissions@czco.cz | [f](#) [t](#) [v](#) /czechcollege

*Approved by Ministerstvo školství, mládeže a tělovýchovy České republiky.



VYSOKÁ ŠKOLA HOTELOVÁ V PRAZE

BAKALÁŘSKÉ A MAGISTERSKÉ STUDIUM

- HOTELNICTVÍ
- CESTOVNÍ RUCH
- MARKETINGOVÉ KOMUNIKACE

Dny otevřených dveří:

11.1., 8.2., 22.2., 14.3., 27.3., 5.4., 12.4.,
24.4., 16.5., 21.6., 12.7., 30.8. 2018

Přijďte
nás ochutnat?

WWW.VSH.CZ



Ambis – Vysoká škola v Praze a Brně



Nárožní 2600/9, 158 00 Praha 5 | Želanského 68/54, 163 00 Praha | Hudcova 367/78, 612 00 Brno
Telefon: 605 222 975
info@ambis.cz, www.ambis.cz

Vysoká škola Ambis vznikla spojením Vysoké školy regionálního rozvoje, nejrychleji rostoucí soukromé školy u nás, a Bankovního institutu, který je zase nejstarší soukromou školou v ČR. Z obou škol jsme si vybrali to nejlepší a vzniká tak jedna z nejvýznamnějších škol u nás.

VYSOKÁ ŠKOLA AMBIS NABÍZÍ 4 BAKALÁŘSKÉ OBORY S TŘÍLETOU DOBOU STUDIA, ZAKONČENÉ TITULEM Bc.

- Bezpečnostní management v regionech, cena studia 18 900 Kč/semestr. S možností výběru zaměření **Kriminalistika a kriminologie, Bezpečnost a právo, Národní bezpečnost.**
- Management rozvoje měst a regionů, cena studia 18 900 Kč/semestr. S možností výběru zaměření **Management cestovního ruchu, Management a rozvoj lidských zdrojů, Management evropských projektů, Management ve veřejné správě, Územní management, Životní prostředí a rozvoj.**
- Ekonomika a management podniku, cena studia 18 900 Kč/semestr. S možností výběru zaměření **Marketing management, Sales management, Podnikání, Management lidských zdrojů, Arts management, Bankovní management, Finanční management, IT management, Manažerská psychologie.**
- Oceňování majetku, cena studia 24 900 Kč/semestr.

AMBIS DÁLE NABÍZÍ 2 NAVAZUJÍCÍ MAGISTERSKÉ OBORY, ZAKONČENÉ TITULEM Ing.

- Management rozvoje měst a regionů, cena studia 23 900 Kč/semestr. S možností výběru zaměření **Management cestovního ruchu, Management a rozvoj lidských zdrojů, Bezpečnostní management.**
- Finance, cena studia 23 900 Kč/semestr. S možností výběru zaměření **Veřejné finance, Podnikové finance.**

Absolventi mají významnou výhodu, kterou získají během studia v podobě praktického zaměření výuky. V důsledku toho se snadno uplatňují na trhu práce, bez problému nalézají uplatnění odpovídající jejich finančním a pracovním představám. Aktuální termíny dnů otevřených dveří najdete na www.ambis.cz

Stáhněte si zdarma e-booky

Zjistíte všechny
informace k danému
oboru na jednom místě:

- **Kde se dá obor studovat**
- **Co vás čeká u přijímaček**
- **Termíny zkoušek**
- **Vzorový test nanečisto**

E-booky
pro lékařské fakulty,
obor psychologie, práva,
Policejní akademii ČR, maturitu a další



www.KamPoMaturite.cz/e-booky

NEWTON COLLEGE, a. s. – vysoká škola aplikovaného businessu

Rašínova 2, 602 00 Brno, tel.: 542 513 410, studijni.brno@newtoncollege.cz
 Václavské náměstí 11, 110 00 Praha 1, tel.: 222 200 32, studijni.praha@newtoncollege.cz
www.newtoncollege.cz, www.facebook.com/NewtonCollegeCz

NEWTON College je soukromá vysoká škola aplikovaného businessu, která se snaží být vždy o krok napřed a poskytnout svým studentům velký náskok před jejich vrstevníky.

- NEWTON College inspiruje a motivuje k touze dosáhnout svých cílů, k hledání různých pohledů a netradičních přístupů k vyřešení problémů.
- Studium je úzce propojeno s praxí, proto na škole přednáší mnoho známých osobností ze světa managementu, marketingu, psychologie, podnikání i ekonomie (např. viceguvernér ČNB prof. Vladimír Tomšík, jeden z nejlepších mentálních koučů Marian Jelínek, marketingoví experti Karel „Mindless“ Novotný či Jan Řezáč...), pro které není odrecitování definice a bezduché biflování látky bez pochopení podstaty věci hodnotícím kritériem.
- NEWTON College není masovou školou, proto zde nebudete pouhým číslem v seznamu. Ke studentovi je vždy přístupováno individuálně. Kromě titulu si můžete odnést i velmi cenné certifikáty o absolvovaných praxích a manažerských výcvicích, které vám dají velkou výhodu při vstupu na pracovní trh.

■ **Bakalářské studium – titul Bc.**

Psychologie pro manažery/ Marketing a Brand Management/ Digitální marketing/ Globální podnikání a management/ Global Business and Management (obor v AJ)/ Podnikání a management v médiích/ Management cestovního ruchu/ Mezinárodní finance a management/ Management lidských zdrojů/ Management ve zdravotnictví a sociálních službách/ Change Management a průmyslové inženýrství

■ **Magisterské studium – titul Mgr.**

Mezinárodní management/ Management lidských zdrojů

Magisterské studium je připravováno ve spolupráci s jednou z největších manažerských vysokých škol v Evropě - Warsaw Management University.

■ **Manažerské studium – titul MBA**

Jednoleté studium atraktivního manažerského programu v českém jazyce, jehož součástí je i unikátní seberozvojový manažerský výcvik X-tream Management.

Dny otevřených dveří na NC v Brně 2018: 25. 1., 15. 2., 15. 3., 14. 6., 6. 9.

Dny otevřených dveří na NC v Praze 2018: 31. 1., 22. 2., 22. 3., 14. 6., 6. 9.

Abys viděl víc než ostatní

Stoupej



www.newtoncollege.cz

VYSOKÁ ŠKOLA APLIKOVANÉHO BUSINESSU V BRNĚ A PRAZE

PŘIJÍMAČKY? MATURITA?

Připravte se na 100 %

Za 20 let jsme úspěšně připravili přes 100 000 studentů.
Pokud požadujete 100 % přípravu, jste na správné adrese.

Přípravné kurzy

prezenční přípravné kurzy k přijímacím zkouškám v Praze, Brně a Ostravě

Učebnice pro přípravu

všechny učebnice k přípravě na maturitu a přijímací zkoušky

Stahujte zdarma

časopis Kam Po Maturitě, testy a e-booky k nejžádanějším oborům VŠ

Facebook a YouTube

zábava a videonávody na Facebook.com + YouTube.com /kampomaturite



AMOS – KamPoMaturite.cz, s.r.o.
Dukelských hrdinů 21, Praha 7
tel. 606 411 115, 222 943 511
info@kampomaturite.cz
www.kampomaturite.cz

Vaše brána ke vzdělání

kam po maturite .cz



Kam po maturitě: na vyšší odbornou školu

VyssiOdborneSkoly.com
Najdi si svou školu

Ve školním roce 2015/2016 studovalo na 171 VOŠ zhruba 25 tisíc studentů. U přijímaček uspělo 88,1 % uchazečů, nejvíce studenti vyhledávali zdravotnické, pedagogické a ekonomické obory. Školné se platí i na školách zřízených krajem (zhruba 64 % škol). Po absolutoriu získáte titul DiS.

VOŠ se na rozdíl od bakalářského studia zaměřují více na praxi. Denní forma vám zabere 3 – 3,5 roku, v dálkové nebo kombinované formě může být studium až o rok delší. Pokud při studiu pracujete, můžete u VOŠ mimo denní formu studia přijít o status studenta.

Zdroj: Výroční zpráva o stavu a rozvoji vzdělávání v ČR 2015, www.msmt.cz



VOŠ PRIGO



Mojmírovců 1002/42
709 00 Ostrava

Tel.: 800 888 989,
734 578 175

vos@prigo.cz

www.prigo.cz/vos

VOŠ PRIGO POSKYTUJE VZDĚLÁNÍ V OBORECH PRÁVO A EKONOMIE PŘEDŠKOLNÍ A MIMOŠKOLNÍ PEDAGOGIKA

- denní i kombinovaná forma studia
- titul DiS.
- možnost pokračování studia na partnerské vysoké škole s nástupem do 2. ročníku
- obor Právo a ekonomie - praxe u soudů, v advokátních kancelářích, ve firmách
- obor Předškolní a mimoškolní pedagogika - kvalifikace pro učitele mateřské školy podle zákona o pedagogických pracovnících, praxe v partnerských mateřských školách

Veškeré informace získáte na www.prigo.cz/vos nebo na bezplatné infolince 800 888 989.



Vyšší odborná škola ČUS, s.r.o.



Zátokpova 100/2
160 17 Praha 6

Tel.: 233 017 315
737 218 595

vos.study@cuscz.cz

www.vos-cus.cz

www.facebook.com/VOSCUS

„STUDUJ S NÁMI!“

MANAGEMENT SPORTU

- Denní a kombinová forma vzdělání
- Stipendijní programy
- Individuální studijní plán
- Školné 23.000,- / školní rok
- Projekt První kariéra
- Projekt Aktivní rodič

Dny otevřených dveří

23. 1. 2018, 7. 2., 26. 2., 16. 4., 26. 4.

**STUDUJ
MANAGEMENT
SPORTU**

STUDIUM NA MÍRU
PRO AKTIVNÍ SPORTOVCE

www.vos-cus.cz
[facebook/voscus](https://facebook.com/voscus)

STUDUJ S NÁMI!

“DOSTATEČNÉ VZDĚLÁNÍ ZNAMENÁ
MOŽNOST UPLATNĚNÍ PO SKONČENÍ
SPORTOVNÍ KARIÉRY.”

RADOSLAV KOVÁČ
bývalý fotbalový reprezentant

PROJEKT PRVNÍ
KARIÉRA PODPORUJE:

Vyšší odborná škola restaurátorská v Písku



Karlova 111
397 01 Písek
Tel.: 382 212 819
skola@vosr.cz
www.vosr.cz

Restaurování památek

Výrazně individualizované, tříleté studium v oborech **Restaurování nábytku a nepolychromované dřevořezby 8242N04** a **Restaurování kovů 8242N01**.

- **Vysoce kvalifikovaní** pedagogové, držitelé restaurátorských licencí MK ČR.
- Praxe v **renomovaných institucích** v ČR i EU (UPM, NTM, NPÚ Praha).
- **Motivační stipendia** a mzda studentům, kteří během své praxe restaurují a konzervují objekty určené do expozic muzeí a galerií.
- Studující z celé ČR i ze zahraničí. Jedinečná možnost vzdělání ve **výjimečných oborech**.



Vyšší odborná škola stavební a Střední škola stavební Vysoké Mýto

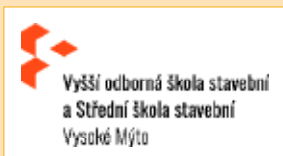

Komenského 1
566 19 Vysoké Mýto

Tel.: 465 420 314

skola@stavebniskola.cz
www.stavebniskola.cz

Pro absolventy gymnázií a středních odborných škol nabízíme studium perspektivních stavebních oborů

36-41-N/03 Inženýrské stavitelství se specializací na dopravní nebo vodohospodářské stavby

36-41-N/07 Nízkoenergetické a pasivní objekty

Absolvent je připraven k výkonu náročných a koncepčních činností v oblasti nízkoenergetických a pasivních objektů a na úseku dopravních a vodohospodářských staveb.

Profil absolventa lze charakterizovat těmito znaky:

- univerzální odborná připravenost
- speciální odborná připravenost podle zvoleného zaměření

Součástí studia je problematika katastru nemovitostí a pozemkových úprav, geodézie a stavební ekonomiky. S rozšířenou praxí ve 4. a 6. semestru je absolvent výborně připraven pro budoucí uplatnění. Hodnocení v průběhu studia je prováděno kreditním systémem ECTS (European Credit Transfer System). Studium je podpořeno nově vybudovanou vodohospodářskou laboratoří v rámci ROP NUTS II Severovýchod. Studium je ukončeno absolutoriem, absolvent získá titul Diplomovaný specialista (DiS.). Škola má široce rozvinutou spolupráci se stavebními fakultami v Brně a v Ostravě.

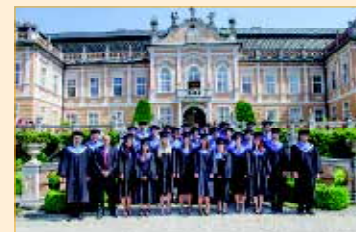

PB – Vyšší odborná škola a Střední škola managementu, s.r.o.



Nad Rokoskou 111/7
182 00 Praha 8

Tel.: 284 680 880
725 196 038

pbvos@pbvos.cz
studijni@pbvos.cz

www.pbvos.cz
www.akaz.cz



OBORY STUDIA (DiS.)

Název oboru	Délka	Forma
Aplikace výpočetní techniky	3	denní
Aplikace výpočetní techniky	3	kombinovaná
Cestovní ruch	3	denní
Cestovní ruch	3	kombinovaná
Finanční poradenství	3	denní
Finanční poradenství	3	kombinovaná
Personální řízení	3	denní
Personální řízení	3	kombinovaná
Žurnalistika a nová média	3	denní
Žurnalistika a nová média	3	kombinovaná



Dny otevřených dveří: 16. 5., 6. 6. 2018 a dále dle individuální dohody.

PB – Vyšší odborná škola a Střední škola managementu, s. r. o. vznikla již v roce 1992. Nově zrekonstruovaná budova školy včetně nového vybavení se nachází v malebném prostředí Prahy 8. Škola je dobře dopravně dostupná. Jejími hlavními partnery jsou Eurovia Services, s.r.o., EXIM TOURS, a. s., VŠLG, o. p. s., HC Sparta Praha, a. s., CZECH NEWS CENTER, a. s., Česká manažerská asociace a řada dalších renomovaných firem, ve kterých naši žáci vykonávají odbornou praxi.

PB – Vyšší odborná škola a Střední škola managementu, s. r. o. pro život připravila již více než dva a půl tisíce úspěšných absolventů. Je zařazena do rejstříku škol a školských zařízení MŠMT ČR, žáci a studenti mají veškeré výhody jako studující ve státních školách. Škola získala od Evropské komise oprávnění Erasmus University Charter a může proto v rámci grantu Erasmus+ vysílat studenty na studijní pobyty a pracovní stáže. Zkráceným studiem v bakalářském programu VŠ lze získat vysokoškolský titul Bc.

Soukromá vyšší odborná škola zdravotnická MEDEA, s.r.o.



Na Chodovci 2700/54
141 00 Praha 4
Tel.: 775 266 778

info@skolamedea.cz
www.skolamedea.cz

STUDUJTE ATRAKTIVNÍ ZDRAVOTNICKÉ OBORY NA SOUKROMÉ VOŠ V PRAZE!

Studenty nabíráme **BEZ PŘIJÍMACÍCH ZKOUŠEK**

- DIPLOMOVANÁ VŠEOBECNÁ SESTRA (kombi)
- DIPLOMOVANÝ ZDRAVOTNICKÝ ZÁCHRANÁŘ (denní a kombi)
- DIPLOMOVANÝ NUTRIČNÍ TERAPEUT (denní)

Den otevřených dveří:

13. 3. 2018 od 8 do 14 hodin



Vyšší odborná škola zdravotnická, managementu a veřejnosprávních studií, s.r.o. Plzeň



Ledecká 35
323 21 Plzeň
Tel.: 377 534 450
info@vosplzen.cz
www.vosplzen.cz



DENNÍ STUDIUM:

- DIPLOMOVANÝ ZUBNÍ TECHNIK
- SYSTÉMOVÝ ADMINISTRÁTOR IT
- MANAGEMENT SPORTOVNÍCH AKTIVIT
- CESTOVNÍ RUCH

DENNÍ A KOMBINOVANÉ STUDIUM:

- SOCIÁLNÍ PRÁCE
- DIPLOMOVANÝ OČNÍ OPTIK
- BEZPEČNOST OBYVATELSTVA
- VEŘEJNÁ SPRÁVA

Den otevřených dveří: 18. 1. 2018 a 28. 2. 2018.

Termíny pro odevzdání přihlášky: 31. 5., 23. 8., 26. 9. 2018

Studenty přijímáme bez zkoušek.

Bližší informace na: www.vosplzen.cz.



Vyšší odborná škola – Akademická aliance

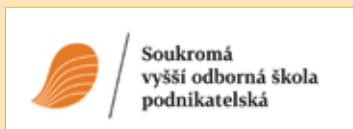

Michálkovicá 1810/181
710 00 Ostrava – Slezská Ostrava

Tel.: 595 228 161, 162
721 313 090

sekretariat@svosp.cz
www.svosp.cz

STUDIJNÍ OBOR: ŘÍZENÍ MALÉHO A STŘEDNÍHO PODNIKU

- Prakticky zaměřené studium bez matematiky
- Souvislá čtyřměsíční odborná praxe ve vybraných firmách
- Kvalitní příprava pro trh práce a další vzdělávání na vysoké škole
- Denní i dálková forma
- První rok studia bez školného
- Možnost pokračovat ve zkráceném bakalářském studiu na Vysoké škole podnikání a práva, a. s. v Ostravě.
- **Uplatnění absolventů:** v malé a střední firmě na pozici manažer, ekonom, hlavní účetní, marketingový specialista, obchodník, asistent, odborný pracovník úřadů státní, veřejné či obecní správy, v samostatném podnikání



Vyšší odborná škola zdravotnická a Střední škola zdravotnická, Ústí nad Labem



Palachova 35
400 01 Ústí nad Labem

Tel.: 474 778 110
studodd@szsvzs.cz

[WWW.SZSVZS.CZ](http://www.szsvzs.cz)

Obory vzdělávání od 1. 9. 2018 – pro absolventy SŠ s maturitou

TŘÍLETÉ VZDĚLÁVÁNÍ UKONČENÉ ABSOLUTORIEM

- Diplomovaná dentální hygienistka – denní
- Diplomovaný farmaceutický asistent – denní
- Diplomovaný zdravotní laborant – denní
- Diplomovaný zubní technik – denní
- Diplomovaná všeobecná sestra – denní
- Diplomovaný zdravotnický záchranář – denní

Termín podání přihlášek:

1. termín – do 31. května 2018
2. termín – do 10. srpna 2018



Vyšší odborná škola a Střední odborná škola, Nový Bydžov



Jana Maláta 1869
504 01 Nový Bydžov

Tel.: 495 490 353
Fax: 495 493 347

reditel@sosnb.cz
www.sosnb.cz

OBOR:

EKONOMIKA A PODNIKÁNÍ

VZDĚLÁVACÍ PROGRAM:

ÚČETNICTVÍ A DANĚ (63-41-N/22)

Absolventi získají titul DiS. – diplomovaný specialista v oboru účetnictví a daně

Forma studia: denní (3 roky)

Školné na školní rok: 3 000 Kč

Možnost ubytování na DM

1. kolo přijímacích zkoušek:

denní studium – 21. 6. 2018.

Je zajištěna přístupnost na veřejné i soukromé vysoké školy.



STAHUJTE NA seminarky.cz



- Přes 26 000 prací ke stažení, z toho 9000 zdarma
- Maturitní otázky, čtenářské deníky, referáty, skripta a vysokoškolské práce
- Možnost profesionálního zpracování podkladů
- Platba kartou nebo mobilem 24 h denně
- Výhodné stahování za kredity
- Kredity zdarma za „like“ na FB a další možnosti

NEJVĚTŠÍ ■ NEJLEPŠÍ ■ STAHUJ.

Vyšší odborná škola, Střední průmyslová škola a Střední odborná škola služeb a cestovního ruchu, Varnsdorf, Bratislavská 2166, příspěvková organizace



Budova VOŠ:
Střelecká 1800
407 47 Varnsdorf

Tel.: 412 315 011
778 538 686
jitka.nagyova@skolavdf.cz
www.skolavdf.cz
www.facebook.com/voskavdf

ŠKOLA PRO STUDENTY, KTERÍ CHTĚJÍ V ŽIVOTĚ NĚCO DOKÁZAT
VZDĚLÁVACÍ PROGRAMY VOŠ – tříleté denní i dálkové
 ■ Veřejnosprávní činnosti
 ■ Informační technologie
 ■ Výroba, přenos a užití elektrické energie
 ■ Počítačová grafika v technických oborech
 ■ Cestovní ruch
VZDĚLÁVACÍ PROGRAMY VOŠ – tříleté denní
 ■ Strojírnosti s využitím CAD/CAM technologií
 ■ Bezpečnostně právní činnosti
AKREDITUJEME NOVÉ VZDĚLÁVACÍ PROGRAMY VOŠ: 5341N11 Diplomovaná všeobecná sestra; 7532N01 Sociální práce
DEN OTEVŘENÝCH DVEŘÍ: 19.01. 2018 nebo kdykoliv po domluvě

Vyšší odborná škola zdravotnická a Střední zdravotnická škola, Praha



Alšovo nábrežní 6
110 00 Praha 1
Tel.: 221 771 105
školní matrica
voszaszs@szspraha1.cz
www.szspraha1.cz



ŠKOLNÍ ROK 2018/2019
3leté - denní vyšší odborné vzdělání zakončené absolutoriem
 ■ DIPLOMOVANÁ DENTÁLNÍ HYGIENISTKA
 ■ DIPLOMOVANÝ FARMACEUTICKÝ ASISTENT
 ■ DIPLOMOVANÝ ZDRAVOTNÍ LABORANT
 ■ DIPLOMOVANÝ ZUBNÍ TECHNIK
 Podmínky přijetí: maturitní zkouška, zdravotní způsobilost
 Kritéria pro přijímací řízení www.szspraha1.cz
 Den otevřených dveří: 4. 4. 2018 od 16:00 hod.
 Přihlášky ke studiu odevzdat: do 31. 5. 2018

Akademie tělesné výchovy a sportu PALESTRA – vyšší odborná škola, spol. s r.o.



Slovačkova 400/1
197 00 Praha 9 – Kbely

Tel.: 212 277 111
603 286 852

info@palestra.cz
www.palestra.cz

STUDIJNÍ OBORY:
 ■ Management sportu
 ■ Wellness - Balneo
Forma a délka studia:
 denní – 3 roky, kombinovaná – 3,5 roku
Forma ukončení studia, titul: absolutorium, DiS.
Školné:
 18 400 Kč až 23 900 Kč za školní rok – dle vybraného oboru
Dny otevřených dveří: 15.2., 15.3., 12.4., 17.5., 14.6., 23. 8. 2018 vždy od 15.30 hod.
 Absolventi VOŠ mohou pokračovat ve studiu na VŠTVS Palestra a získat titul Bc. dvousemestrálním studiem. **Nyní se slevou 20 % na školném.**
Studenti mají možnost získat již během studia 4 osvědčení: ■ Sportovní a rekondiční masér
 ■ Instruktor fitness ■ Instruktor školního lyžování
 ■ Cvičitel zdravotní tělesné výchovy

Vyšší odborná škola a Střední průmyslová škola elektrotechnická Františka Křižíka, Praha



Na Příkopě 16
110 00 Praha 1

Tel.: 224 094 459
778 736 242

kancelar@skolakrizik.cz

www.skolakrizik.cz

Vzdělávací program:
26-41-N/02 SILNOPROUDÁ ELEKTROTECHNIKA
 ■ Tříleté denní studium je určeno maturantům ze všech typů středních škol.
 ■ Uchazeči, kteří získali maturitu na elektrotechnické střední škole, mohou nastoupit do vyššího ročníku.
 ■ 1. kolo přijímacího řízení se koná 15. 6. 2018, přihlášky do konce května.
 ■ Absolventi nacházejí bezproblémové uplatnění ve všech firmách, které jsou činné v jakékoli oblasti elektrotechniky.

Vyšší odborná škola herecká s.r.o.



Hadovité 1023/7
141 00 Praha 4
Tel.: 241 482 422
603 836 149

vosherecka@vosherecka.cz
www.vosherecka.cz
www.pidivadlo.cz

OBORY STUDIA:
 82-47-N/01 **HERECTVÍ A MODEROVÁNÍ**
 82-47-N/03 **HERECTVÍ S LOUTKOU**
 Denní tříletá forma studia zakončená absolutoriem, absolvent získá titul DiS.
DNY OTEVŘENÝCH DVEŘÍ:
 23. 2., 23. 3. 2018 – vždy od 10.00 do 13.00 hodin.
PROČ U NÁS STUDOVAT?
 ■ Vysoká míra uplatnění absolventů.
 ■ Výuka tradičního i moderního loutkářského umění. ■ Zkušenost studenta s reálným divadelním provozem. ■ Profesionální příprava a režijní práce výrazných osobností na studentských inscenacích.
Navštivte náš stánek na veletrhu vzdělávání Gaudemaus v Praze na výstavišti PVA Expo v Letňanech ve dnech 23. – 25. ledna 2018.

CARITAS – Vyšší odborná škola sociální Olomouc



Nám. Republiky 3
779 00 Olomouc

Tel.: 585 209 020
585 209 025

skola@caritas-vos.cz
www.caritas-vos.cz
www.facebook.com/caritasvos

Vzdělávací programy:
CHARITATIVNÍ A SOCIÁLNÍ PRÁCE
 forma studia: denní i kombinovaná, 3 roky
SOCIÁLNÍ A HUMANITÁRNÍ PRÁCE
 forma studia: denní, 3 roky
Termíny přijímacího řízení:
 1. kolo: 1., 2. a 4. 6. 2018
 2. kolo (dodatečné): 28. – 29. 8. 2018
Uzávěrka přihlášek:
 1. kolo: do 30. 4. 2018
 2. kolo: do 31. 7. 2018
 Oba obory lze souběžně studovat v rámci vysokoškolského bakalářského studia na Cyrilometodějské teologické fakultě Univerzity Palackého v Olomouci, více informací na <http://www.upol.cz>.

Vyšší odborná škola pedagogická a Střední pedagogická škola, Litomyšl



Komenského nám. 22
570 12 Litomyšl

Tel.: 461 614 550
Tel./fax: 461 615 705

vospspgs@vospspgs.cz
www.vospspgs.cz

Vyšší odborná škola nabízí denní i dálkové studium
 ■ **UČITEL/KA MATEŘSKÉ ŠKOLY**
 ■ **VYCHOVATEL/KA**
 ■ **UČITEL/KA MATEŘSKÉ ŠKOLY A VYCHOVATEL/KA PRO POSTIŽENÉ JEDINCE**
Podrobné informace: www.vospspgs.cz
Termíny uzávěrky přihlášek:
 do 31. 5. 2018 – 1. kolo, do 20. 8. 2018 – další kolo
Termíny přijímacího řízení:
 14. 6. 2018 – denní studium – 1. kolo
 20. 6. 2018 – dálkové studium – 1. kolo
 30. 8., 27. 9., 31. 10. 2018 (další kola, pokud počet přijatých studentů nebude dostačující)
Den otevřených dveří:
 13. 4. 2018 od 10:00 do 16:00 hodin

Vyšší odborná škola a Střední průmyslová škola, Volyně



Resslova 440
387 01 Volyně

Tel. 383 372 817
383 457 010

skola@volyne.cz
www.vos.volyne.cz

Vzdělávací programy:
TVORBA NÁBYTKU A DŘEVĚNÉ KONSTRUKCE
 denní forma 3 roky
 Zaměření po prvním roce společného studia:
1. Tvorba nábytku a navrhování interiérů
2. Dřevěné konstrukce a dřevostavby
 Možnost souběžného externě distančního studia bakalářských programů TU Zvolen „Tvorba a konstrukce nábytku“ a „Dřevěné stavby“.
NÍZKOENERGETICKÉ A PASIVNÍ OBJEKTY
 denní forma – 3 roky
 Roční školné 3 000,- Kč
 Ubytování je součástí školy a stravování je smluvně zajištěno pro všechny studenty.
 Uzávěrka přihlášek: 1. kolo 31. května 2018, 2. kolo 15. srpna 2018.

KAM PO MATURITĚ?



www.scholastika.cz



Vyšší vzdělání vám zajistí vyšší příjmy ...

Nabízíme tyto studijní obory:

- Diplomovaný zdravotnický záchranář
- Diplomovaný farmaceutický asistent
- Diplomovaný zdravotní laborant
- Diplomovaná všeobecná sestra
- Sociální práce

Kombinované studium o víkendech

Přijímací řízení probíhá bez přijímacích zkoušek



VOŠ Mills Čelákovice

• Roční školné: 20 – 27 tisíc Kč podle oboru, splatné ve čtyřech splátkách

• **Dny otevřených dveří:**
15. 1., 14. 3. a 14. 5. 2018

• **Termíny přijímacích řízení:**
6. 6., 26. 6., 29. 8. 2018 a dále
v září a říjnu dle individuální domluvy

VOŠ Mills › Náměstí 5. května 2 › Čelákovice › tel.: 326 999 342

www.mills.cz e-mail: info@mills.cz f: @mills.cz

VOŠ MICHAEL

více na vosemichael.cz

- Animace a postprodukce
- Design interiérů
- Produkce
- Filmová tvorba
- Fotografická tvorba
- Grafický design
- Scenáristika a mediální komunikace

Dny otevřených dveří:
17. 4., 2. 5., 15. 5. 2018
(10-15 hod.)

Přihlášky do: 31. 5. 2018

„Ve druháku už prezentuju kreativnímu řediteli.“

František Starý
student Grafického designu

„Ze školy rovnou do vlastního studia.“

Samar Zahedová & Karol Košťalová
absolventky Fotografické tvorby / studio Crea

Vyšší odborná škola pedagogická a sociální



Evropská 33
166 23 Praha 6

Tel.: 233 091 261

info@pedevropska.cz

www.pedevropska.cz

OBORY VZDĚLÁNÍ:

- 1. Sociální práce a sociální pedagogika**
Forma studia – denní a kombinovaná, 3 roky
- 2. Předškolní a mimoškolní pedagogika**
Forma studia – denní a kombinovaná, 3 roky

DEN OTEVŘENÝCH DVEŘÍ
31. ledna 2018 od 17 hodin
v budově školy

Těšíme se na Vás!

Vyšší odborná škola ekonomická a zdravotnická a Střední škola Boskovice, příspěvková organizace



Hybešova 53
680 01 Boskovice
Tel.: 511 123 101

skola@vassboskovice.cz
www.vassboskovice.cz

- Vyšší odborné studium - denní forma**
63-41-N/18 EKONOMIKA A PODNIKÁNÍ
se zaměřením: Finanční řízení a zdaňování
Ekonomika nemovitého majetku
63-43-N/13 FINANČNICTVÍ A BANKOVNICTVÍ
65-43-N/01 CESTOVNÍ RUCH
53-41-N/11 DIPLOMOVANÁ VŠEOBECNÁ SESTRA

Prohlídka školy: po domluvě kdykoli
Přihlášky na 1. kolo do 31. 5. 2018
Přijímací řízení – 1. kolo 27. 6. 2018 (bez přijímacích zkoušek)
Jedno z hlavních kritérií PŘ je průměrný prospěch jednotlivých ročníků SŠ.

Střední škola a Vyšší odborná škola cestovního ruchu, České Budějovice



Senovážné náměstí 12
370 01 České Budějovice

Tel.: studijní oddělení
387 788 117

jjenickova@skolacrcb.cz
www.skolacrcb.cz

Nabízí pro absolventy středních škol
Studijní obor:
CESTOVNÍ RUCH 65-43-N/01
Délka studia: 3 roky (denní a dálkové)
Způsob ukončení: absolutorium (titul diplomovaný specialista v oboru)
Na denní i dálkové studium přijímáme bez přijímacích zkoušek.
Uzávěrka přihlášek:
pro 1. kolo do 31. 5. 2018,
pro 2. kolo v první části letních prázdnin
Domov mládeže, školní jídelna
Roční školné: 4 000,- Kč ve dvou splátkách
Den otevřených dveří 18. 1. 2018.

Obchodní akademie, Vyšší odborná škola ekonomická a Jazyková škola s právem státní jazykové zkoušky, Mladá Boleslav, příspěvková organizace



T. G. Masaryka 14
293 80 Mladá Boleslav

Tel.: 326 718 055

studijni@oamb.cz

www.oamb.cz

AKREDITOVANÝ VZDĚLÁVACÍ PROGRAM:
63-41-N/16 FINANČNÍ ŘÍZENÍ

Profilové předměty: finanční řízení, účetnictví, právo, anglický jazyk.
Tříletá denní forma studia.
Přijímací řízení proběhne ve více kolech **bez přijímacích zkoušek** na základě studijních výsledků ve 3. a 4. ročníku SŠ.
Uzávěrka přihlášek: 1. kolo: 31. 5. 2018, další kola: bude upřesněno
Do 1. ročníku přijímáme 80 studentů.
Roční školné 3000,- Kč.

Soukromá VYŠŠÍ ODBORNÁ ŠKOLA SOCIÁLNÍ, o.p.s. Jihlava



Matky Boží 15
586 01 Jihlava
Tel.: 567 312 629
info@svoss.cz
www.svoss.cz

denní a kombinované studium (3 roky)
SOCIÁLNÍ PRÁCE, titul DiS.
Absolvent je sociální pracovník
denní a dálkové studium (3 roky)
PŘEDŠKOLNÍ A MIMOŠKOLNÍ PEDAGOGIKA, titul DiS.
Absolvent je učitel MŠ, mimoškolní pedagog, vychovatel
Školné 13.000,- Kč ročně
Výuka je výrazně prakticky zaměřená, je vedena ve spolupráci s odborníky z praxe, absolventi mohou proto pracovat v obou oborech již bez zaškolení. **Přihlášky** pro I. kolo do 14. 5. 2018 na www.svoss.cz, přijímáme později i do dalších kol.

Česká zahradnická akademie Mělník střední škola a vyšší odborná škola



Na Polabí 411
276 01 Mělník

Tel.: 315 636 111
602 232 333

skola@zas-me.cz

www.zas-me.cz

Denní tříleté a dálkové čtyřleté studium
Vzdělávací program:
ZAHRADNÍ A KRAJINNÁ TVORBA

Dny otevřených dveří: 10. 1. 2018, 14. 2., 25. 4., 24. a 25. 5. 2018
Uplatnění: státní správa, podnikatelská sféra (okrasné školkařství, realizace sadových úprav a jejich údržba), obchod a oborové poradenství, střední stupeň projektantské činnosti, školství
Uzávěrka přihlášek: 31. 5. 2018
Přijímací řízení: 21. 6. 2018; druhé kolo 30. 8. 2018
Kritéria pro přijetí: posouzení prospěchu v posledním ročníku střední školy; v dálkové formě navíc přezkoušení ze základních odborných znalostí.

Vyšší odborná škola potravinářská, Kroměříž



Štěchovice 4176
767 54 Kroměříž

Kontaktní osoba:
Mgr. Ing. Michal Pospíšil

Tel./fax: 573 334 936

www.vospaspsm.cz

BAKALÁŘSKÝ STUDIJNÍ PROGRAM:
■ **Chemie a technologie potravin s profilací:**
Technologie mléka a mléčných výrobků
Forma studia: kombinovaná
Akreditovaný ve spolupráci s FT UTB Zlín
E-přihlášku podávejte na FT UTB Zlín, podrobné informace o studiu na www.ft.utb.cz a www.vospaspsm.cz
PROGRAM VYŠŠÍHO ODBORNÉHO STUDIA:
■ **Potravinářství s profilací:**
Technologie a hygiena potravin, Analýza potravin, Zpracování mléka
Forma studia: denní i kombinovaná
Délka studia: 3 roky denní forma, 4 roky kombinovaná forma. **Roční školné:** 3 000 Kč

Potřebujete rychlou orientaci před přijímacími zkouškami?

Stáhněte si zdarma e-booky se všemi důležitými informacemi na www.KamPoMaturite.cz/e-booky.



Kam po maturitě: na jazykové pomaturitní studium

Co musí splňovat pomaturitní jazykové studium, abyste získali status studenta:

- minimálně 4 vyučovací hodiny (délka 1 hodiny min. 45 minut) 5 dní v týdnu pro 1 jazyk
- maximální počet studentů kurzu nebo společné hodiny je 18
- trvání po dobu celého školního roku (od září do konce června)
- jazyková škola musí mít akreditaci MŠMT
- studium musíte zahájit do konce kalendářního roku v roce, kdy jste vykonali první maturitní zkoušku nebo absolutorium v konzervatoři

Zdroj: Vyhláška 19/2014 Sb., zákon 117/1995 Sb. v platném znění

 **JazykoveSkoly.com**
Najdi si svou školu



BOHEMIA INSTITUT ... škola pro život ... specialista na pomaturitní vzdělávání



Tuklatská 3, 100 00 Praha-Strašnice
Tel.: 274 776 256, 724 173 829
info@bi.cz, www.bi.cz

člen AJŠ (Asociace jazykových škol)
člen AIVD (Asociace institucí vzdělávání dospělých)
certifikace kvality Bureau Veritas a mezinárodní certifikace IES
(International Education Society, London)
testovací centrum mezinárodních zkoušek ETS

POMATURITNÍ STUDIUM již od 19.900,-Kč! ANGLIČTINY, NĚMČINY, FRANCOUZŠTINY, ŠPANĚLŠTINY, ITALŠTINY ČI RUŠTINY (jeden jazyk či kombinace s dalším doplňkovým: Aj, Nj, Šj, Fj, lj, Rj)

JEDNOLETÉ INTENZIVNÍ DENNÍ STUDIUM

■ všechny pokročilosti ■ ve vyhlášce MŠMT - statut studenta pro letošní maturanty ■ výborní, dynamičtí plně profesionální čeští a zahraniční lektori ■ vždy v kombinaci ■ vyvážená výuka s důrazem na skutečný jazykový pokrok - gramatika, konverzace, realie i základy profesního jazyka

VÝUKA V MODERNÍCH UČEBNÁCH BLÍZKO METRA

MEZINÁRODNÍ ZKOUŠKY, CERTIFIKÁTY, STÁTNIČE

■ cílená příprava na státnice a mezinárodní certifikáty - vynikající úspěšnost našich absolventů ■ mezinárodní testy TOEIC, TOEFL, TFI v rámci studia **ZDARMA** ■ garantovaný pokrok minimálně o 2 znalostní stupně ■ mezinárodní certifikace studia IES (London)

SLEVA PŘI ZÁVAZNÉ REGISTRACI s tímto inzerátem

NIC NERISKUJETE - školné Vám vrátíme při přijetí na VŠ na základě smlouvy!

do 31. 3. - 8000,- Kč (cena 19.900,-Kč),

do 30. 4. - 7000,- Kč, do 30. 5. - 6000,- Kč, do 30. 6. - 5000,- Kč

...již 25 let mluvíme... společnou řečí... www.bi.cz

STUDENTSKÝ SERVIS, VÝHODY, SLUŽBY ZDARMA

■ splátky školného bez navýšení ceny ■ zvýhodněný odkup studijní literatury ■ kurz literatury, kurzy přípravy na VŠ, literární soutěže ■ výlety do hor i zahraničí, hudební večery a studentské párty ■ studijní pobyty v zahraničí ■ ISIC karta, ubytování pro mimopražské

ZVÝHODNĚNÉ STUDIJNÍ KOMBINACE

- SLEVA 3000,- Kč

■ MŠMT akreditované rekvalifikace - MANAGEMENT, OBSLUHA PC
■ 2-3 semestry, pouze 1-2x týdně odpoledne
■ mezinárodní certifikáty IES
■ moduly: právo, psychologie, personalistika, marketing, finanční trhy, ekonomika, účetnictví,...



Pomaturitní studium

2018
2019

- › výuka 10 měsíců, 20 hodin týdně
- › kvalifikovaní učitelé (čeští i rodilí mluvčí)

› angličtina

- › cena zahrnuje 100 % ceny za 1. zkoušku a 50 % ceny za 2. zkoušku v daném školním roce
- › zkoušky KET, PET, FCE, CAE, CPE dle dosažené úrovně

› čínština

- › dosažení úrovně HSK 3 odpovídající úrovni B1 dle SERR

› španělština

- › možnost složit zkoušku LanguageCert ze španělštiny



telefon: +420 261 261 638

e-mail: akcent@akcent.cz

www.akcent.cz



Nejnabitější pomaturitní studium v Praze



glossa[®]
škola jazyků

Rok intenzivní angličtiny nebo němčiny s britským nebo německým certifikátem!

- + statut studenta pro letošní maturanty
- + vrácení celého kurzovného v případě přijetí na VŠ
- + čeští i zahraniční lektori v každém kurzu

Za skvělou cenu 24 980 Kč navíc dostanete:

- + britskou nebo německou jazykovou zkoušku zdarma
- + zkoušku nanečisto zdarma
- + 2 semestrální kurzy dalších jazyků dle vlastního výběru
- + e-learning po celou dobu studia zdarma
- + Diskusní kluby – aktuální i kontroverzní témata v několika jazycích zdarma

Tedy další výhody v celkové hodnotě až 13 000 Kč!



Kdy:
Pondělí až pátek,
9.45 – 13.00
20 vyučovacích hodin týdně

Kurz je na úrovních:
Pre-intermediate
až upper-intermediate
se zakončením mezinárodní
zkouškou

Samozřejmostí je u nás:
Sleva 10 % na nákup učebnic
Výhodný splátkový kalendář

Kde:
Anděl, Kobylisy, Chodov,
Jiřího z Poděbrad

Studium zařazeno do vyhlášky MŠMT č. 19/2014 Sb.
ze dne 23. 1. 2014.

GLOSSA škola jazyků – Jindřišská 11, Praha 1
tel.: 224 219 484, info@glossa.cz
www.glossa.cz

Akční cena: 20 999 Kč
při platbě do 29. 6. 2018

Jipka *moje* jazykovka

jipka

Pomaturitní studium se statusem studenta!

STUDENTSKÉ VÝHODY

- Status studenta po celý rok
- Možnost získání statusu studenta při předložení maturitního vysvědčení až do konce roku 2018
- Studium umožněno i zájemcům, kteří maturovali v dřívějších letech

NEJLEVNĚJŠÍ FORMA INTENZIVNÍHO STUDIA

- Angličtina, němčina, španělština, francouzština, ruština
- Denní příprava k mezinárodně uznávaným zkouškám
- 3 cenově odlišné varianty studia
- Zkušení čeští a zahraniční lektori s odbornou kvalifikací

GARANCE SLOŽENÍ ZKOUŠKY

- Úspěšnost 95 %
- Garance složení mezinárodní zkoušky

DOPLŇKOVÉ SLUŽBY

- 2 semestrální kurzy až se 100% slevou
- ISIC karta
- Registrace na zkoušky ESOL
- Zkoušky nanečisto

CENA VÝUKY

- Cena již od 18 900 Kč
- Sleva až 3 000 Kč při platbě kurzovného do 30. 6. 2018
- Sleva za přivedení kamaráda
- Splátkový kalendář bez navýšení konečné ceny
- Při přijetí na veřejnou vysokou školu do 30. 9. 2018 vrátíme kurzovné

MÍSTO VÝUKY

- Moderní učebny se skvělou dopravní dostupností
- Příjemné studijní prostředí
- Wi-fi zdarma ve všech učebnách



Praha | Plzeň | České Budějovice

www.jipka.cz



Přijímačky?

Maturita?

Vaše brána ke vzdělání

kam po maturite .cz

1 **Stáhněte si**
e-booky, testy
a časopis
zdarma

2 **Učebnice**
k přijímačkám
i maturitě

3 **Kurzy**
prezenční od října
(Praha, Brno,
Ostrava) i online

AMOS – KamPoMaturite.cz, s.r.o. Dukelských hrdinů 21, Praha 7 606 411 115, 222 943 511 info@kampomaturite.cz

Přidejte se k nám

Facebook.com + YouTube.com/kampomaturite

POZNEJ SVĚT SE **STUDENT AGENCY**

CO BUDEŠ DĚLAT V LÉTĚ 2018?

PROŽIJ HO V ZAHRANIČÍ

LETNÍ PRACOVNÍ A AUPAIR PROGRAMY V ZAHRANIČÍ

| **STUDENT** | **AGENCY** |



Pracovní a aupair pobyty v zahraničí | www.pracovnipobyty.cz | 800 100 300

Stáhněte si zdarma e-booky

**Zjistíte všechny
informace k danému
oboru na jednom místě:**

- **Kde se dá obor studovat**
- **Co vás čeká u přijímaček**
- **Termíny zkoušek**
- **Vzorový test nanečisto**

**E-booky
pro lékařské fakulty,
obor psychologie, práva,
Policejní akademii ČR, maturitu a další**



www.KamPoMaturite.cz/e-booky

- **Informační technologie**
- **Management ICT projektů**
- **Ekonomika a management**

Studujte **atraktivní obory s jistotou uplatnění** u perspektivních zaměstnavatelů!

Dny otevřených dveří
18. 1. 2018, 15. 2. 2018
a **15. 3. 2018**



IT Solutions Warrior

UNICORN
COLLEGE

Dokážeme, že na to máte.



**OSTRAVSKÁ
UNIVERZITA**

VYBER SI SVOU BARVU. STUDUJ, CO TĚ BAVÍ.



PŘÍRODOVĚDECKÁ FAKULTA/PřF



LÉKAŘSKÁ FAKULTA/LF



FILOZOFICKÁ FAKULTA/FF



FAKULTA UMĚNÍ/FU



PEDAGOGICKÁ FAKULTA/PdF



FAKULTA SOCIÁLNÍCH STUDIÍ/FSS

DNY OTEVŘENÝCH DVEŘÍ

FSS, PdF, FF, LF: 12. - 13. 1. 2018 / PřF: 12. 1. 2018
FU - VÝTVARNÉ OBORY: 29. 1. - 2. 2. 2018 / FU - HUDEBNÍ OBORY: 24. 1. 2018

VÍCE NA: STUDUJOSTRAVSKOU.CZ