

SOUBOR VZOROVÝCH ÚLOH
ŠPANĚLSKÝ JAZYK

POSLECH



POSLECH – VERZE B

1. ČÁST

ÚLOHY 1–4

VERZE B

Uslyšíte **čtyři** krátké nahrávky. Nejprve uslyšíte otázku a poté vyslechnete nahrávku. Na základě vyslechnutých nahrávek **vyberte** k úlohám 1–4 vždy jeden správný obrázek **A–C**.

1 ¿Cuál de las chicas es Ana, la hermana de María?

A)



B)



C)



2 ¿Qué accesorios se necesitan para estudiar?

A)



B)



C)

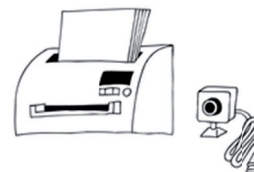

3 ¿Qué van a hacer Juan y Lucía?

A)



B)



C)



4 ¿Qué tiempo hará por la tarde?

A)



B)



C)

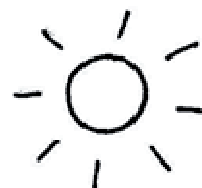

2. ČÁST

ÚLOHY 5–12

VERZE B

Uslyšíte rozhovor dvou kamarádů, Manuela a Laury. Manuel žije v České republice a připravuje se na návštěvu své matky. Na základě vyslechnuté nahrávky **rozhodněte**, zda jsou tvrzení v úlohách **5–12 pravdivá (P)**, nebo **nepravdivá (N)**.

	P	N
5 La madre de Manuel ya le ha visitado en Praga.	<input type="checkbox"/>	<input type="checkbox"/>
6 Según Laura, la madre de Manuel se comporta como todas las madres.	<input type="checkbox"/>	<input type="checkbox"/>
7 El hermano de Manuel se va al extranjero.	<input type="checkbox"/>	<input type="checkbox"/>
8 Laura está convencida de que Manuel debería irse de Praga.	<input type="checkbox"/>	<input type="checkbox"/>
9 Manuel tiene buena relación con su madre.	<input type="checkbox"/>	<input type="checkbox"/>
10 Laura aconseja a Manuel que <u>no</u> le diga a su madre sobre sus planes.	<input type="checkbox"/>	<input type="checkbox"/>
11 A Manuel le parece bien el plan de ver Praga.	<input type="checkbox"/>	<input type="checkbox"/>
12 Manuel piensa pagar un guía turístico para su madre.	<input type="checkbox"/>	<input type="checkbox"/>

3. ČÁST

ÚLOHY 13–19

VERZE B

Uслыšíte instrukce, které dává žákům učitel první den v jazykové škole. Na základě vyslechnuté nahrávky **doplňte** informace na vynechaná místa v úlohách **13–19**. V odpovědích použijte **nejvýše 3 slova**. Čísla můžete zapisovat číslicemi. První úloha slouží jako **vzor (0)**.

Primero tienes que inscribirte en **(0)** la secretaria.

Para conseguir los precios más bajos en la ciudad de Sevilla te servirá la **(13)** _____.

Con el alojamiento te ayudará **(14)** _____.

El primer día de curso, **(15)** _____ se reunirán en el patio central.

El examen oral tendrá lugar en la **(16)** _____ planta.

El acto de bienvenida se organizará en **(17)** _____ del centro.

La inscripción para las actividades culturales se termina a las **(18)** _____ de la tarde.

La sala de informática dispone de más de **(19)** _____ unidades de CD-ROM.

4. ČÁST

ÚLOHY 20–23

VERZE B

Uslyšíte **čtyři** krátké nahrávky. Nejprve uslyšíte otázku a poté vyslechnete nahrávku. Na základě vyslechnutých nahrávek **vyberte** k úlohám **20–23** vždy jednu správnou odpověď **A–C**.

20 ¿Por qué quieren los estudiantes aplazar el examen?

- A) No conocían la fecha del examen.
- B) Van a participar en un intercambio escolar.
- C) Quieren prepararse durante las vacaciones.

21 ¿Qué dice el texto sobre la película Cautiva?

- A) La proyección empieza a las 21:00.
- B) Tiene subtítulos en inglés y español.
- C) Forma parte de un festival cinematográfico.

22 ¿Por qué Alejandra no quiere salir esta noche?

- A) Va a la clase de baile.
- B) Va a estar con una amiga.
- C) Va a estudiar sola en casa.

23 ¿Por qué puerta pasan los pasajeros con vuelo a Barcelona?

- A) B7
- B) B6
- C) B5